



Cuentas Nacionales

**Avance de Cifras del Producto Interno
Bruto: Anual y Trimestral 2024**



República de Panamá
CONTRALORÍA GENERAL DE LA REPÚBLICA
Instituto Nacional de Estadística y Censo

**CIFRAS ESTIMADAS DEL PRODUCTO INTERNO BRUTO DE LA REPÚBLICA, A
PRECIOS CORRIENTES Y EN MEDIDAS DE VOLUMEN ENCADENADAS
CON AÑO DE REFERENCIA 2018: AÑO 2024 (E)**

El Instituto Nacional de Estadística y Censo (INEC) presenta las cifras estimadas del Producto Interno Bruto (PIB), a precios corrientes y en medidas de volumen encadenadas con año de referencia 2018, correspondientes al 2024.

Se incluyen cuadros y gráficas de la evolución del PIB, con la serie revisada 2018-21, serie preliminar 2022 y 2023-24 estimada.

I. PIB A PRECIOS CORRIENTES:

El PIB en términos nominales en el 2024, alcanzó un monto de B/.86,260.4 millones, con una tasa de crecimiento de 3.5% comparado con el año anterior, que en valor absoluto correspondió a un incremento de B/. 2,942.2 millones.

**PRODUCTO INTERNO BRUTO A PRECIOS CORRIENTES Y EN MEDIDAS DE
VOLUMEN ENCADENADAS, CON AÑO DE REFERENCIA 2018:
AÑOS 2018-24**

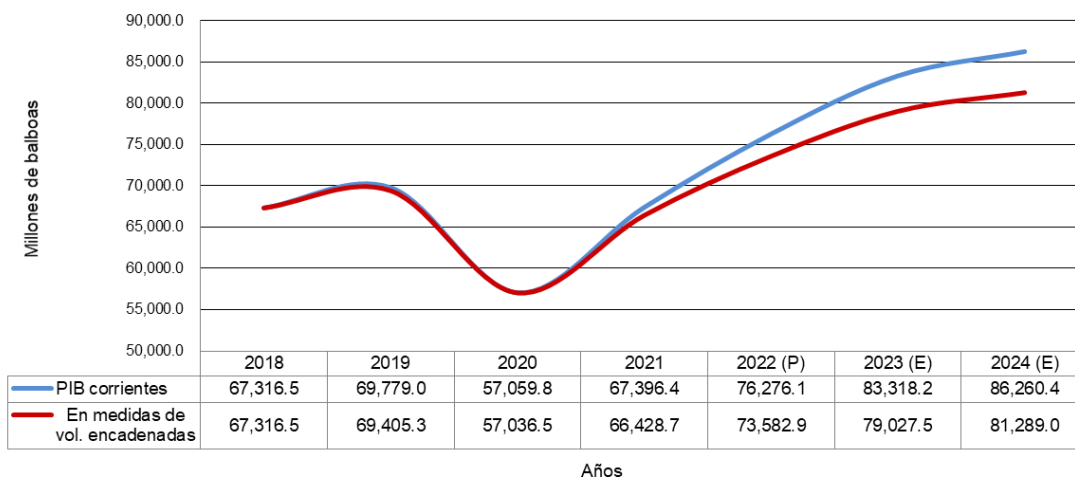

(P) Cifras preliminares.
(E) Cifras estimadas.

II. COMENTARIOS DEL PIB EN MEDIDAS DE VOLUMEN ENCADENADAS POR ACTIVIDAD ECONÓMICA: AÑO 2024 (E)

El desempeño de la economía panameña, durante el 2024, medida a través del Producto Interno Bruto (PIB), en medidas de volumen encadenadas con año de referencia 2018, presentó un incremento de 2.9% con respecto al 2023. El PIB registró un monto de B/.81,289.0 millones, que correspondió a un aumento de B/.2,261.5 millones.

PRODUCTO INTERNO BRUTO A PRECIOS DE COMPRADOR EN LA REPÚBLICA, EN MEDIDAS DE VOLUMEN ENCADENADAS CON AÑO DE REFERENCIA 2018 Y SU VARIACIÓN PORCENTUAL: AÑOS 2019-24

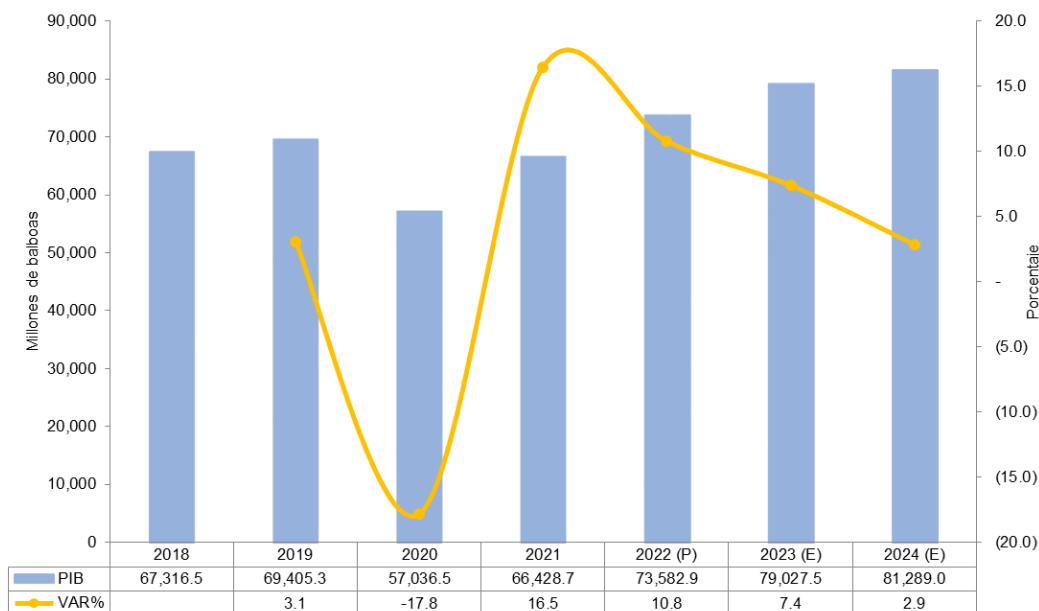

(P) Cifras preliminares.

(E) Cifras estimadas.

De las actividades internas que presentaron un desempeño positivo, para el 2024, estuvieron: Actividades comerciales, transporte, construcción, inmobiliarias y empresariales, servicios financieros, electricidad, hoteles y restaurantes, agricultura, artísticas, de entretenimiento y recreativas, y otras de servicios.

Entre los valores agregados generados por actividades relacionadas con el resto del mundo, presentaron crecimientos: el Canal de Panamá al incrementarse sus ingresos por peajes, las actividades comerciales desarrolladas en la Zona Libre de Colón; las exportaciones de banano, pescado y camarones, en el sector agropecuario. Sin embargo, el transporte aéreo experimentó una disminución, al igual que la explotación de minas y canteras, debido al cierre de las operaciones de la mina de cobre.

A continuación, se presenta la evolución de las actividades económicas en el 2024:



1. Agricultura, ganadería, caza, silvicultura, pesca y actividades de servicios conexas:

El Valor Agregado Bruto (VAB) del sector agropecuario registró un incremento de 4.7%, con relación al año anterior, debido al comportamiento de actividades, tales como: Cultivo de arroz y maíz que aumentaron sus superficies sembradas y cosechadas. Por su parte, la exportación de banano creció en 8.5% en volumen. Mientras, la piña disminuyó 9.0% y la sandía en 0.9%.

Los indicadores relacionados a la producción pecuaria mostraron, comportamiento positivo apoyados en el aumento de sacrificio de aves en 4.2%, a su vez, los subproductos como huevos y leche crecieron 0.3% y 4.5%, respectivamente. Sin embargo, el sacrificio de ganado vacuno disminuyó 4.1% y porcino 5.0%.

La pesca reflejó comportamiento positivo, explicado por el incremento de las exportaciones de pescado fresco refrigerado y congelado en 16.4% y las de camarones en 101.0%.

VARIACIÓN PORCENTUAL DEL VAB DE LA AGRICULTURA, GANADERÍA, SILVICULTURA Y PESCA:
AÑOS 2018-24, POR TRIMESTRE

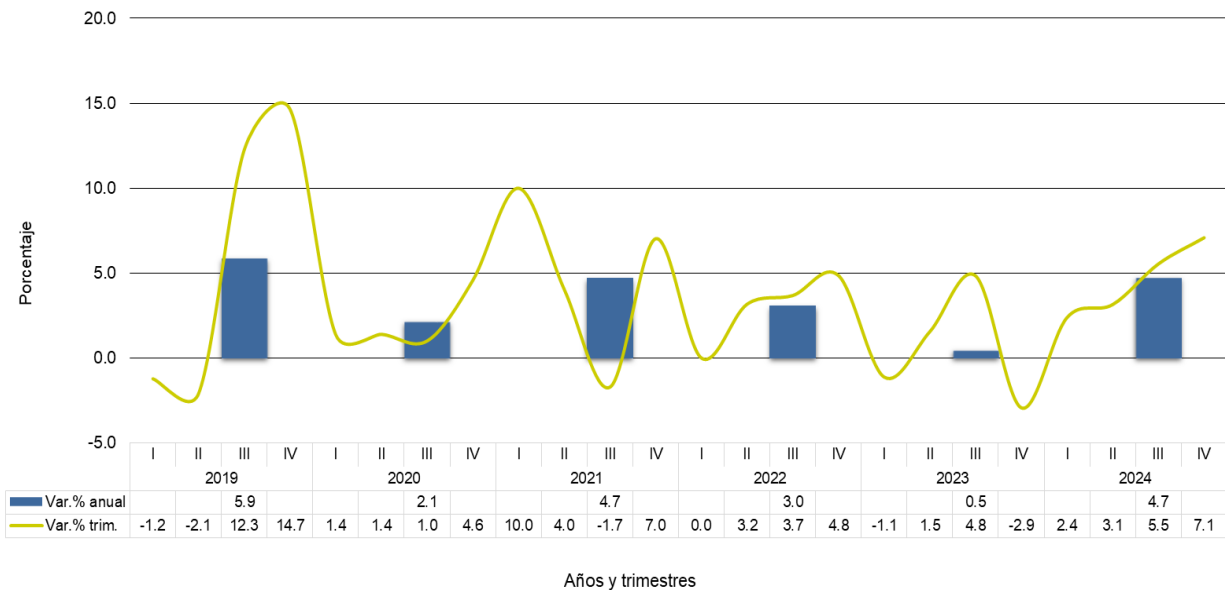

Para el cuarto trimestre del año, la categoría agropecuaria aumentó 7.1%.

2. Explotación de minas y canteras:

El Valor Agregado Bruto de la actividad de minas y canteras presentó una disminución de 45.6%. Esta es explicada por el cierre de las operaciones de extracción de minerales de cobre y sus concentrados.

Por su parte, la extracción de minerales no metálicos, como la piedra, arena y arcilla se incrementó, debido a la demanda de estos materiales básicos en la industria de la construcción.

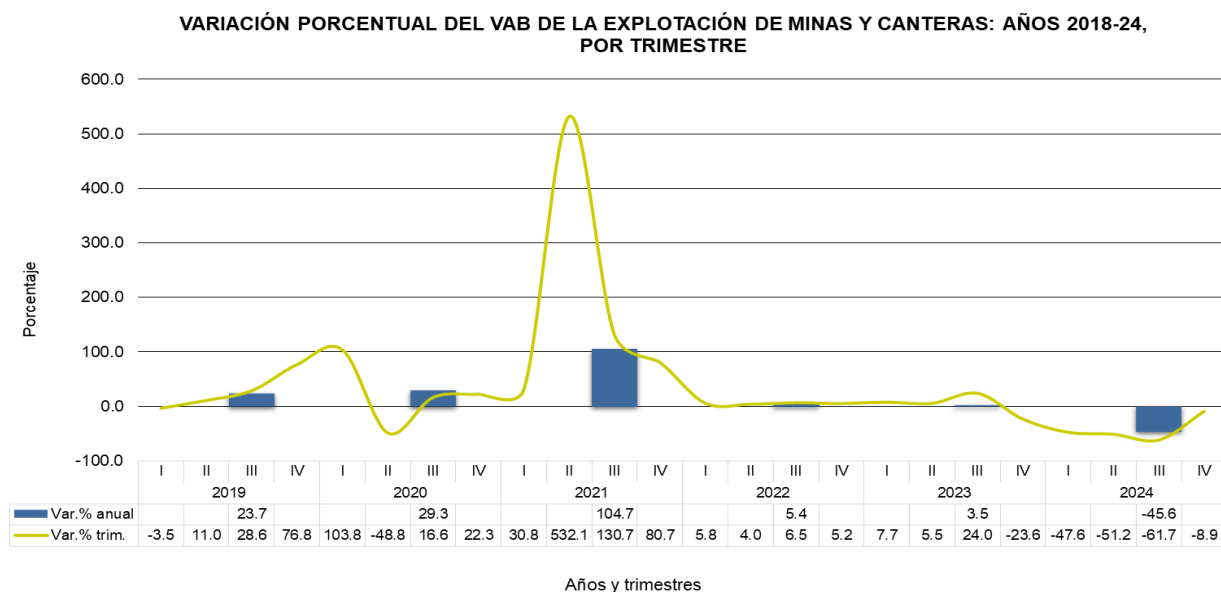

Para el cuarto trimestre, la categoría mostró un comportamiento negativo de 8.9%.

3. Industrias manufactureras:

Las industrias manufactureras, durante el 2024, cayeron en 0.7% en su Valor Agregado Bruto comparado con el año anterior, este comportamiento se explica por una disminución en la producción de bienes en ciertas actividades económicas, entre las cuales resaltaron: la producción de carne y productos cárnicos por el menor sacrificio de ganado vacuno y porcino; fabricación de concreto premezclado y cemento; y la elaboración de bebidas gaseosas, entre otras.

Por su parte, las actividades que mostraron tasas positivas en su producción fueron: carne de pollo; el procesamiento y conservación de pescado y de productos de pescado, como reflejo de una mayor captura de peces de tipo industrial; la elaboración de productos lácteos medidos a través de la leche natural utilizada en la industria; y la elaboración de bebidas alcohólicas, como la cerveza, seco y ron.

VARIACIÓN PORCENTUAL DEL VAB DE INDUSTRIAS MANUFACTURERAS: AÑOS 2018-24, POR TRIMESTRE

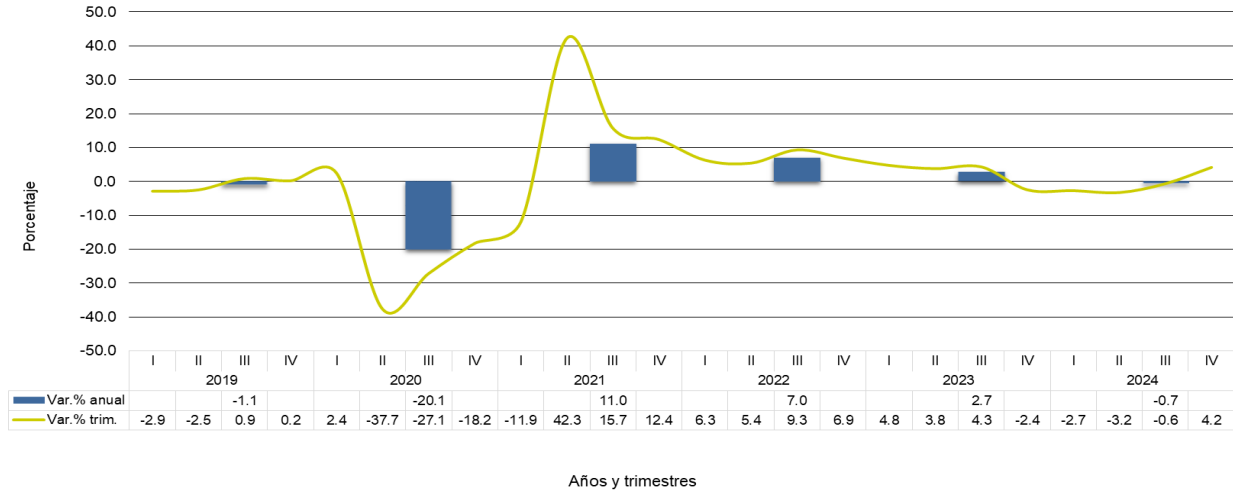

Las industrias manufactureras, en su conjunto, crecieron 4.2% en el cuarto trimestre de 2024.

4. Suministro de electricidad y agua:

El Valor Agregado Bruto (VAB) de esta categoría de actividad económica alcanzó un crecimiento de 5.2%, donde la actividad de electricidad aumentó 5.1% atribuido al incremento en la generación de energía renovable que incluye la hidráulica, eólica y solar en 22.6%; asimismo, la transmisión aumentó 6.5%, y la distribución 4.2% impulsado por el sector comercial, Gobierno, y otros clientes; mientras que la generación de energía térmica disminuyó 19.9%.

Por su parte, la categoría de suministro de agua, alcantarillado, desechos y saneamiento, en su conjunto, para el año, creció 5.5%.

VARIACIÓN PORCENTUAL DEL VAB DE SUMINISTRO DE ELECTRICIDAD Y AGUA: AÑOS 2018-24, POR TRIMESTRE

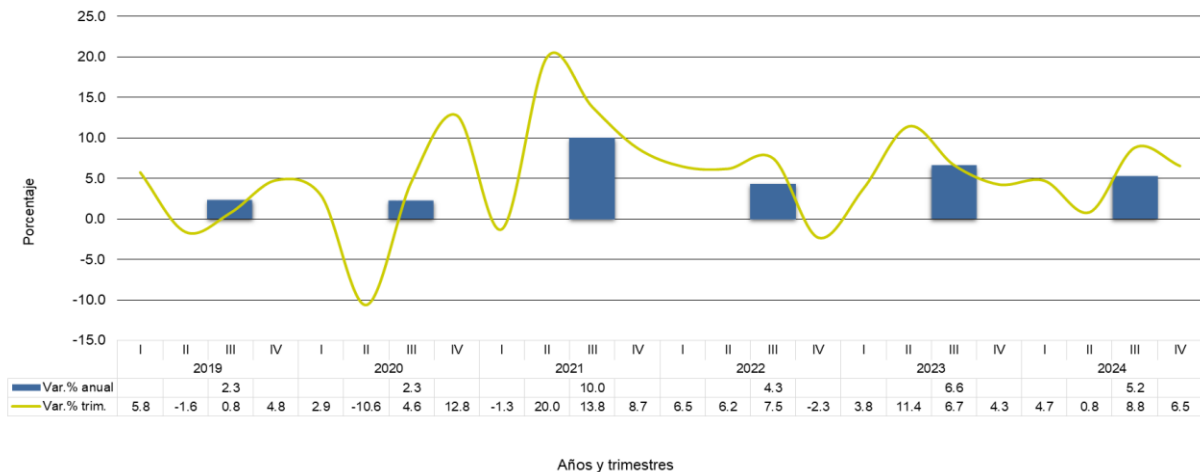

En el cuarto trimestre, la categoría electricidad, gas y agua registró un aumento de 6.5%.

5. Construcción:

El Valor Agregado Bruto de la construcción presentó un crecimiento acumulado de 4.7%, con un aumento de 4.8% en la construcción de mercado y del 2.7% en la construcción de uso final propio.

Este incremento fue impulsado por la ejecución de obras de inversión pública, como la construcción de la línea 3 del metro de Panamá, la construcción y rehabilitación de caminos, carreteras, calles y aceras, a nivel nacional; sin embargo, la construcción residencial y no residencial presentó disminución.

VARIACIÓN PORCENTUAL DEL VAB DE CONSTRUCCIÓN DE MERCADO: AÑOS 2018-24, POR TRIMESTRE

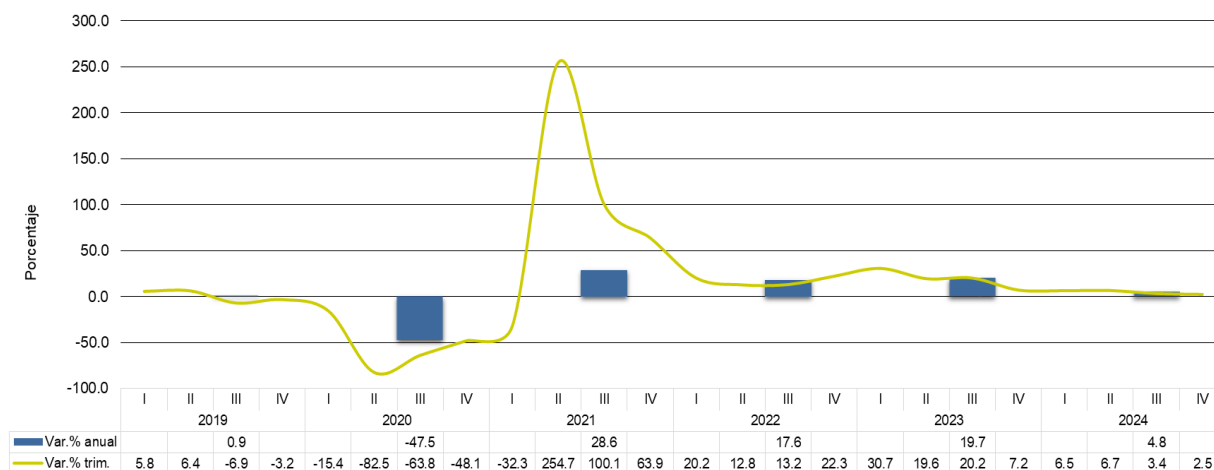

Años y trimestres

En el cuarto trimestre, este sector mostró un aumento de 2.5%.

6. Comercio al por mayor y al por menor, reparación de vehículos de motor y motocicletas:

Las actividades comerciales, en su conjunto, mostraron un crecimiento anual de 5.9%. El comercio al por mayor local creció por el volumen de ventas de efectos personales y productos diversos, combustibles, entre otros. El comercio al por menor mostró incremento por las ventas de alimentos, venta de automóviles, productos textiles, prendas de vestir, calzados, entre otros.

Las actividades mayoristas de la Zona Libre de Colón mostraron comportamiento positivo, por las reexportaciones de productos de las industrias químicas, máquinas y aparatos eléctricos; aparatos de grabación o reproducción de imagen y sonido, sus partes y accesorios, y otros.

VARIACIÓN PORCENTUAL DEL VAB DE COMERCIO AL POR MAYOR Y AL POR MENOR: AÑOS 2018-24,
POR TRIMESTRE

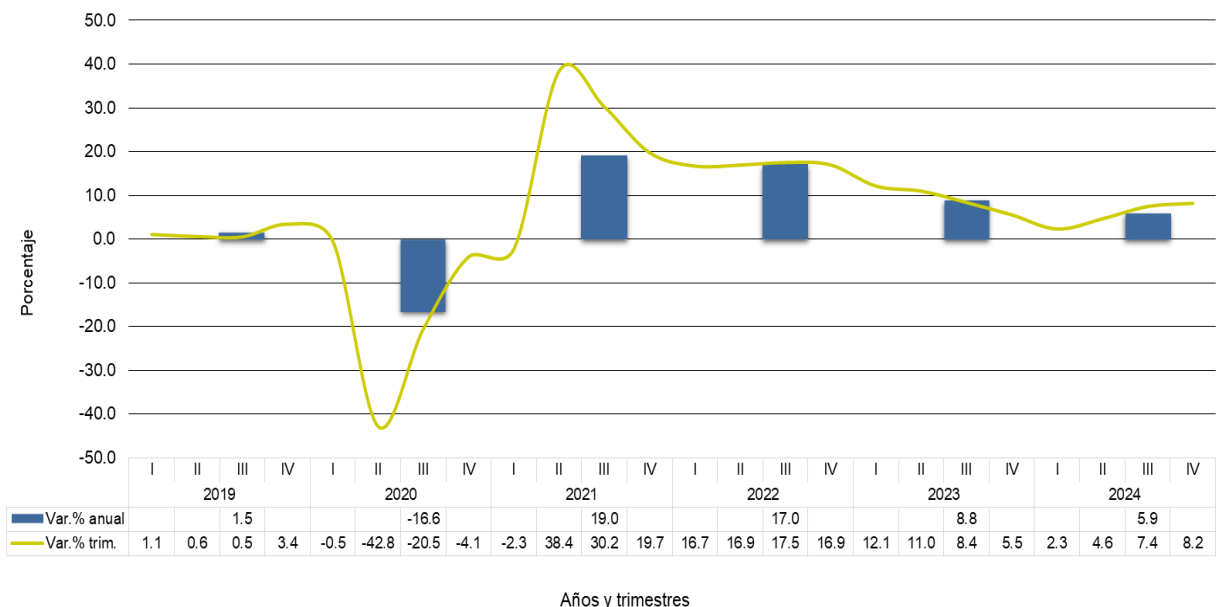

Durante el cuarto trimestre, las actividades comerciales registraron un incremento de 8.2%.

7. Transporte, almacenamiento y correo:

El Valor Agregado Bruto, en su conjunto, del sector transporte, registró incremento de 4.7%. Explicado por las actividades desarrolladas por el Canal de Panamá, los servicios portuarios, transporte de pasajeros, así como otras complementarias de transporte.

Las operaciones del Canal de Panamá, registraron una variación positiva de 1.6% en los ingresos por peajes, que a partir del segundo semestre mostraron una tendencia positiva; al levantar las restricciones del número de tránsito diario, aunque los servicios a naves disminuyeron.

El sistema portuario nacional mostró incremento, impulsado por el movimiento de contenedores TEU con aumento de 15.1%. La carga a granel 6.8% en volumen, mientras que la carga general tuvo una caída de 31.4%.

En cuanto al transporte terrestre, mostró un comportamiento positivo, por el incremento en el movimiento de pasajeros del Metro de Panamá en 6.1%, así como el aforo de los corredores en 9.8%. Por su parte, el transporte aéreo reportó cifras negativas, ocasionado por una disminución de pasajeros transportados por esta vía.

VARIACIÓN PORCENTUAL DEL VAB DE TRANSPORTE, ALMACENAMIENTO Y CORREO: AÑOS 2018-24, POR TRIMESTRE

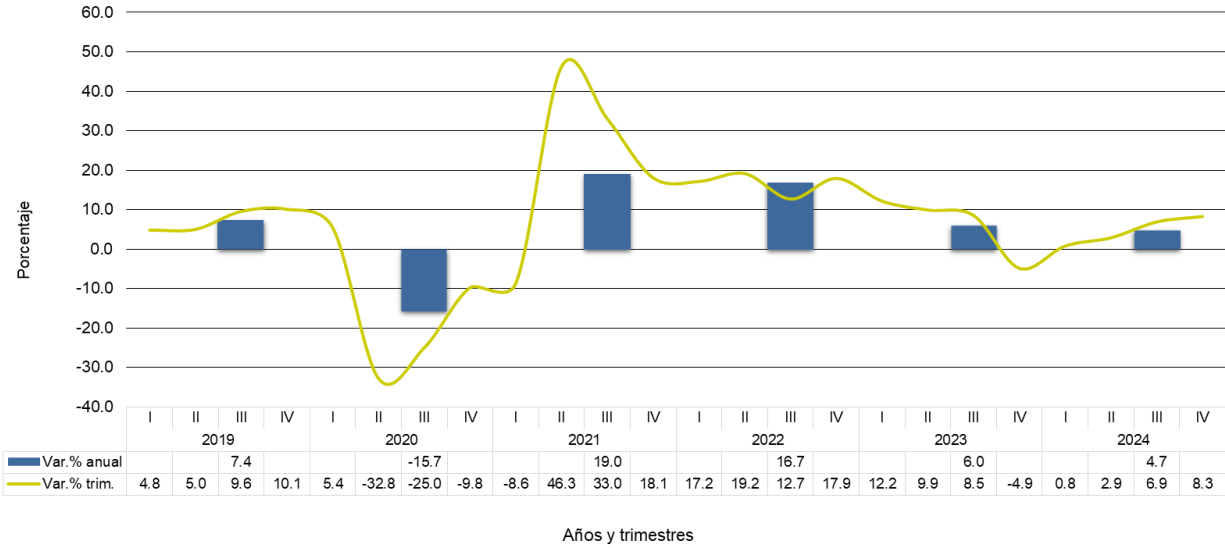

En el cuarto trimestre, la categoría tuvo un aumento de 8.3%.

8. Hoteles y restaurantes:

Esta categoría de actividad económica, en su valor agregado, registró un incremento anual de 8.9%, principalmente, por los servicios de restaurantes y el aumento en la entrada de turistas y visitantes al país.

VARIACIÓN PORCENTUAL DEL VAB DE HOTELES Y RESTAURANTES: AÑOS 2018-24, POR TRIMESTRE

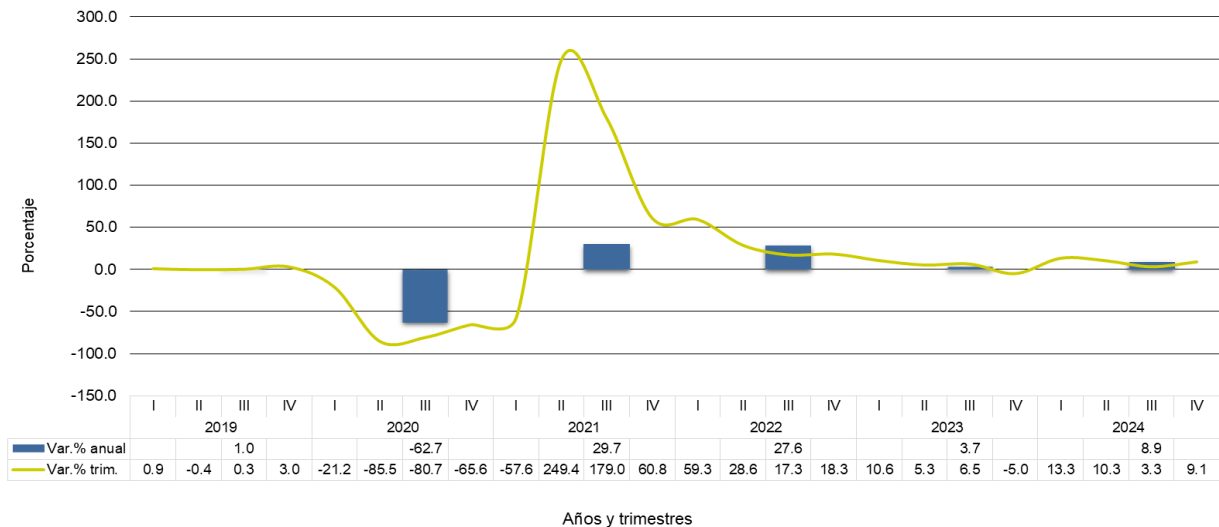

Al cuarto trimestre, la categoría, en su conjunto, presentó un aumento de 9.1%.

9. Información y comunicación:

El Valor Agregado Bruto (VAB) de la categoría de información y telecomunicación presentó un incremento de 1.8%, resultado del aumento en la demanda de los servicios de telefonía móvil, internet y cable TV.

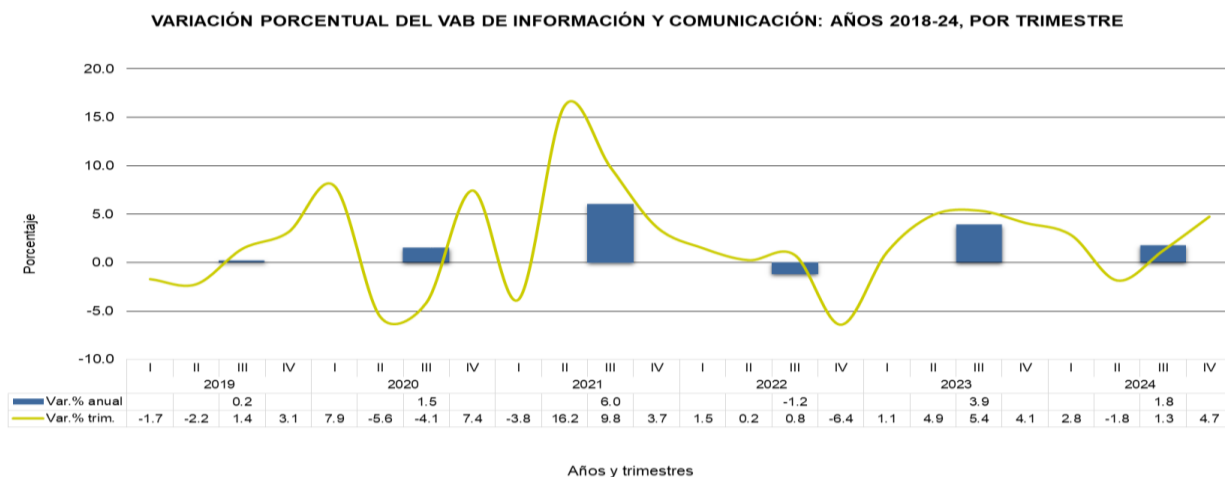

Durante el cuarto trimestre, la categoría aumentó en 4.7%.

10. Actividades financieras y de seguros:

El Valor Agregado Bruto (VAB) de esta categoría de actividad económica presentó un incremento de 6.5%, principalmente por el crecimiento de los servicios financieros del sector externo y las comisiones ganadas. El saldo de la cartera de préstamos local mostró un comportamiento positivo en actividades como: comercio, industria manufacturera y consumo personal, entre otros.

La actividad de las compañías de seguros reportó comportamiento positivo, principalmente, por el ramo de colectivo de vida. En contraste, el valor generado por los corredores de seguros, disminuyó.

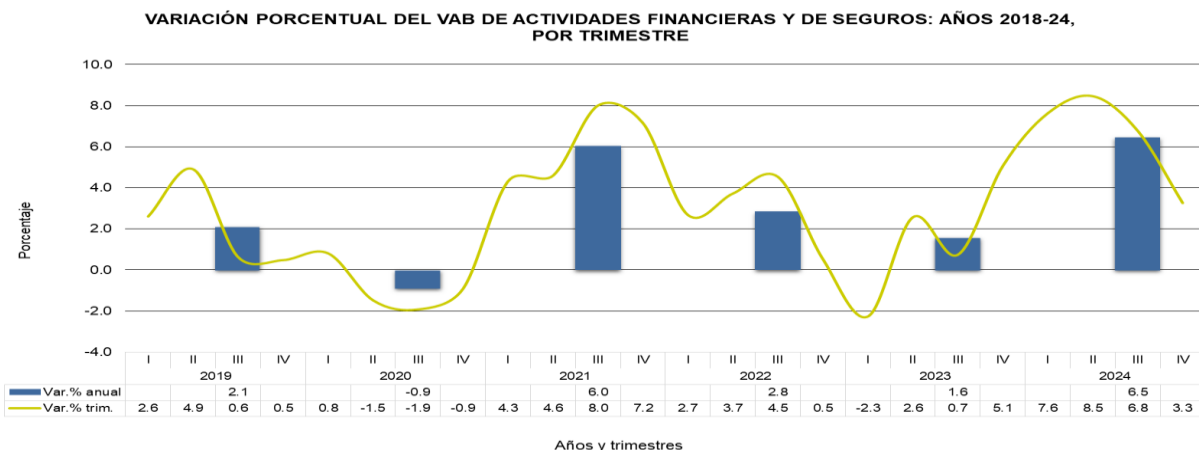

Durante el cuarto trimestre, la categoría de actividades financieras y de seguros creció en 3.3%.

11. Actividades inmobiliarias; profesionales, científicas y técnicas; administrativas y servicios de apoyo:

El Valor Agregado Bruto de esta categoría económica registró un crecimiento de 4.9%, donde las Actividades inmobiliarias; profesionales, científicas y técnicas; administrativas y servicios de apoyo, presentaron un incremento de 6.6%. Por su parte, la actividad inmobiliaria de uso final propio (propiedad de vivienda) tuvo un aumento de 3.0%.

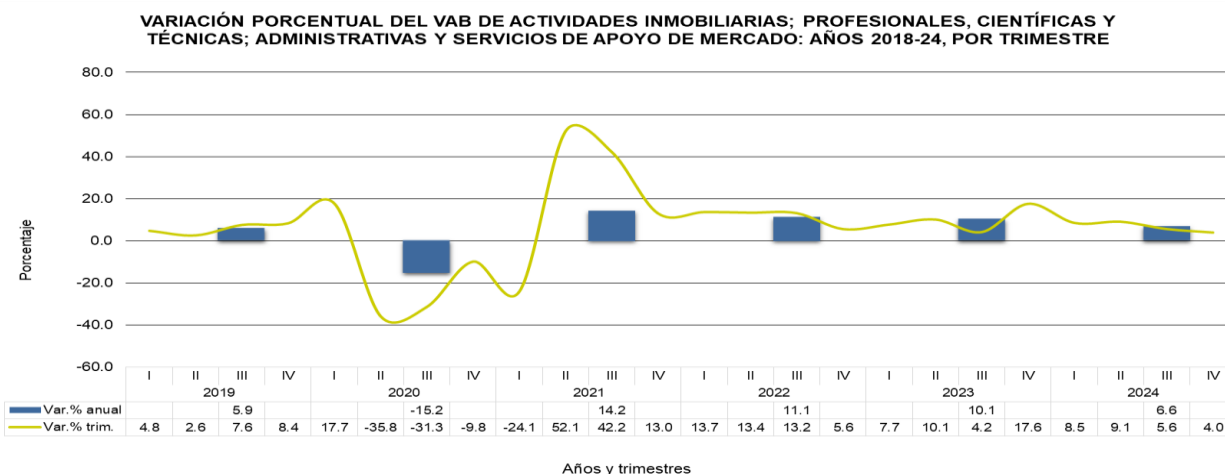

Al cuarto trimestre, las actividades inmobiliarias, empresariales y de servicios, en su conjunto, crecieron en 3.5%.

12. Enseñanza:

El Valor Agregado Bruto de la actividad mostró comportamiento positivo de 4.0%, explicado por el aumento en los niveles de ingresos en los centros de enseñanza de nivel superior privados; así como también en la enseñanza de educación secundaria de formación general.

VARIACIÓN PORCENTUAL DEL VAB DE ENSEÑANZA: AÑOS 2018-24, POR TRIMESTRE

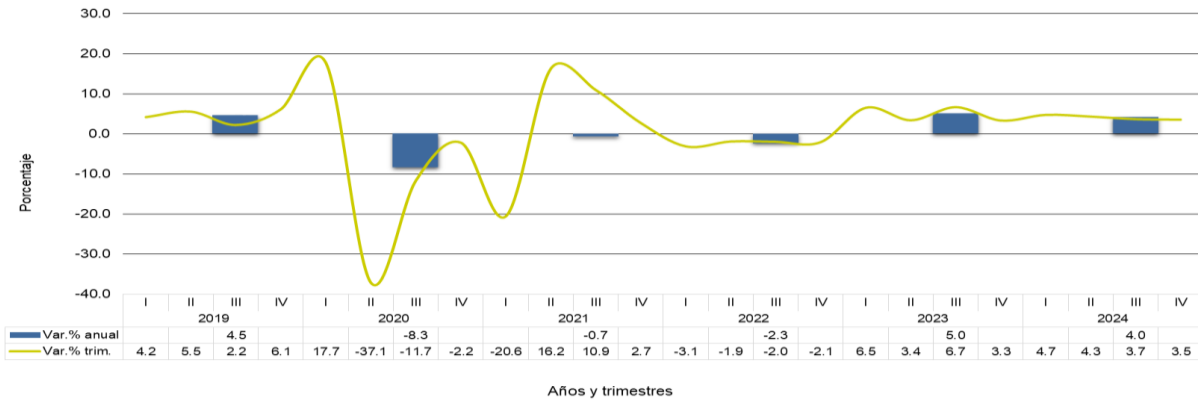

Para el cuarto trimestre, la categoría creció 3.5%.

13. Servicios sociales y relacionados con la salud humana:

Las actividades de salud privada, en su conjunto, aumentaron en 4.1% en su Valor Agregado Bruto; como resultado del incremento de los servicios de hospitales; médicos; odontólogos y enfermeras; y de las otras actividades relacionadas con la salud humana.

VARIACIÓN PORCENTUAL DEL VAB DE SERVICIOS SOCIALES Y RELACIONADOS CON LA SALUD HUMANA: AÑOS 2018-24, POR TRIMESTRE

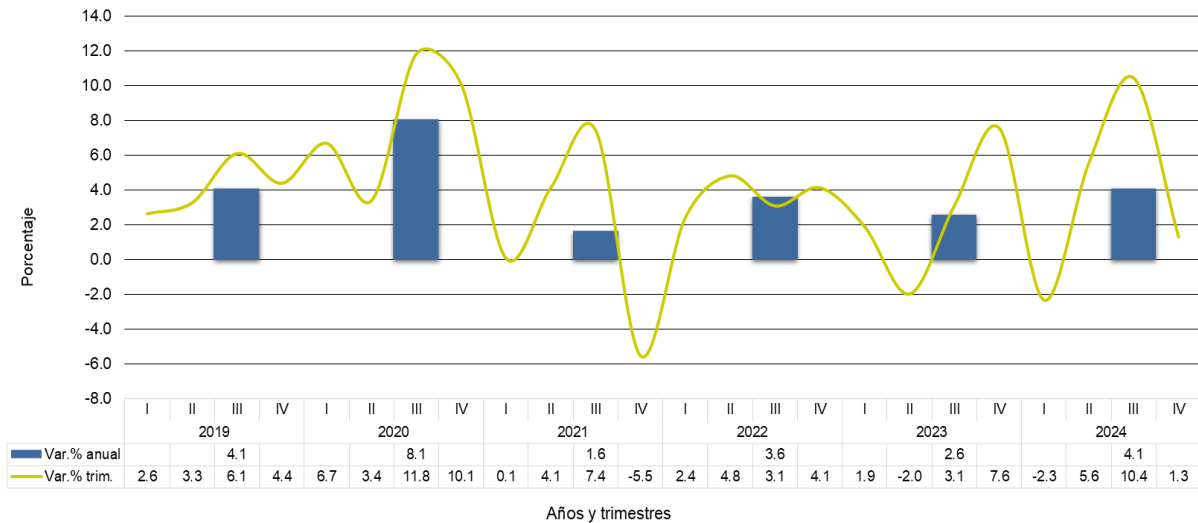

Durante el cuarto trimestre, la actividad reflejó un crecimiento de 1.3%.

14. Actividades artísticas, de entretenimiento y recreativas:

El Valor Agregado Bruto de la categoría aumentó en 6.1%, debido al incremento en las apuestas de casinos, principalmente, en mesas de juego y máquinas tragamonedas; sin embargo, disminuyó la venta de lotería. Por su parte, las actividades de servicios personales, así como también otras actividades de esparcimiento reportaron variaciones positivas.

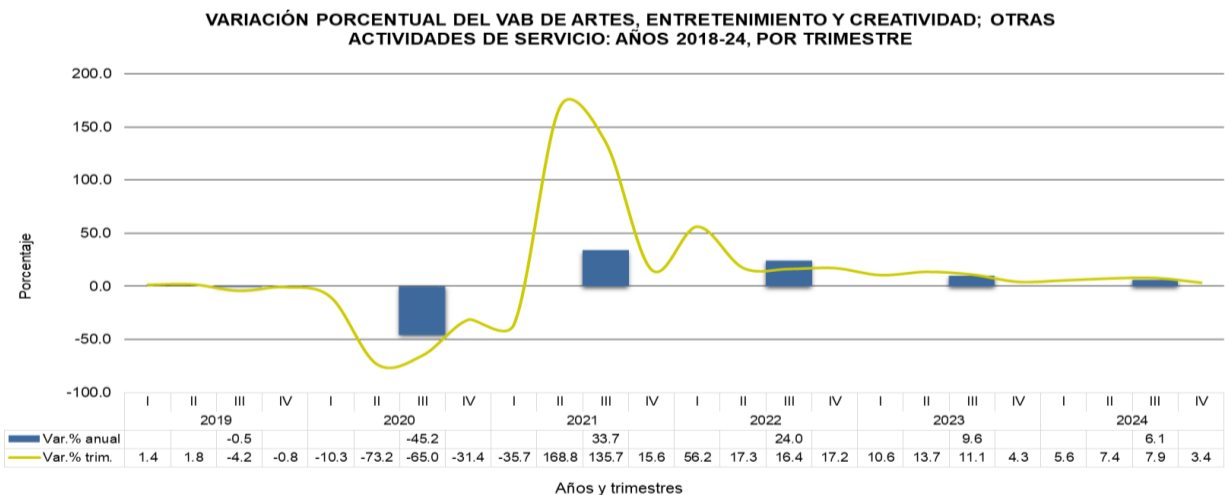

Para el cuarto trimestre, la categoría registró una variación positiva de 3.4%.

15. Actividades de los hogares en calidad de empleadores:

La actividad de servicios domésticos prestados a los hogares, presentó aumento de 2.3% en su Valor Agregado Bruto, explicado por el incremento del personal ocupado en esta actividad.

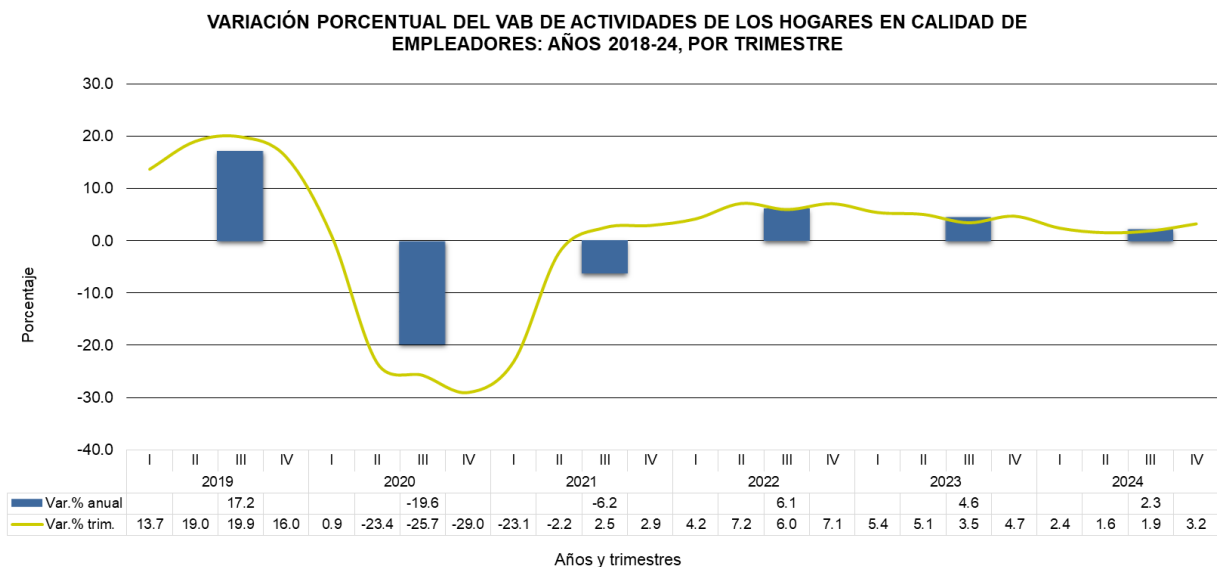

Para el cuarto trimestre, la actividad registró un incremento de 3.2%.

16. Gobierno General:

El Gobierno General, creció en 2.5%, explicado por el aumento de las remuneraciones en algunas instituciones públicas, tales como: Ministerio de Gobierno, Seguridad, Educación y otras Instituciones Públicas Descentralizadas.

VARIACIÓN PORCENTUAL DEL VAB DE SERVICIOS GUBERNAMENTALES: AÑOS 2018-24, POR TRIMESTRE

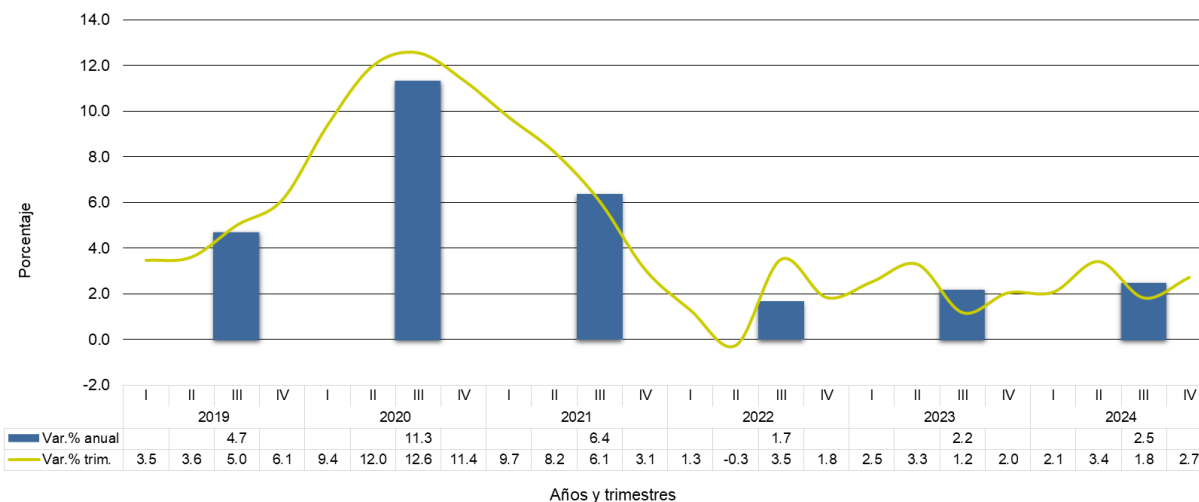

En el cuarto trimestre, la categoría creció 2.7%.

17. Impuestos sobre los productos netos de subvenciones:

Los impuestos sobre los productos netos de subvenciones mostraron un incremento de 0.9%, producido por el aumento de los impuestos sobre los productos y las prestaciones de servicios (ITBMS); mientras que los derechos de importación disminuyeron. Por su parte, los subsidios a las actividades presentaron crecimiento.

Para el cuarto trimestre, los impuestos sobre los productos netos de subvenciones disminuyeron 2.3%.

República de Panamá
CONTRALORÍA GENERAL DE LA REPÚBLICA
 Instituto Nacional de Estadística y Censo
PRODUCTO INTERNO BRUTO ANUAL
 Tabla de contenido

Número de cuadro	Cuadros
Gráfica 1 y 2	Producto Interno Bruto a precios constantes, en la República: Años 2018-24
	Producto Interno Bruto per cápita a precios constantes en la República, y su variación porcentual: Años 2018-24
1	Producto Interno Bruto a precios de comprador en la República, según categoría de actividad económica, a precios corrientes: Años 2018-24
2	Producto Interno Bruto en la República, según categoría de actividad económica: Años 2018-24
3	Variación porcentual anual del Producto Interno Bruto en la República, según categoría de actividad económica: Años 2018-24
4	Composición porcentual del Producto Interno Bruto a precios de comprador, en la República, según categoría de actividad económica: Años 2018-24
5	Producto Interno Bruto a precios de comprador en la República, total y per cápita y sus variaciones porcentuales: Años 2018-24
Gráfica 3	Aportes porcentuales de las actividades económicas, a la variación absoluta anual del Producto Interno Bruto de la República, en medidas de volumen encadenadas, con año de referencia 2018: Años 2023-24
6	Aportes porcentuales de las actividades económicas, a la variación absoluta del Producto Interno Bruto en la República de Panamá: Años 2019-24
7	Producto Interno Bruto Trimestral en la República, según categoría de actividad económica: Años 2018-24
Gráfica 4	Generador gráfico de la variación porcentual anual y trimestral del Valor Agregado Bruto
7a	Variación porcentual del Producto Interno Bruto Trimestral en la República, según categoría de actividad económica: Años 2019-18 a 2024-23
8	Producto Interno Bruto Trimestral en la República, según categoría de actividad económica a precios corrientes: Años 2018-2024
8a	Variación porcentual del Producto Interno Bruto Trimestral en la República, según categoría de actividad económica a precios corrientes: Años 2019-18 a 2024-23
9	Producto Interno Bruto a precios de comprador en la República, a precios corrientes total y per cápita y sus variaciones porcentuales: Años 2018-24

República de Panamá
CONTRALORÍA GENERAL DE LA REPÚBLICA
 Instituto Nacional de Estadística y Censo

PRODUCTO INTERNO BRUTO A PRECIOS CONSTANTES, EN LA REPÚBLICA: AÑOS 2018-24

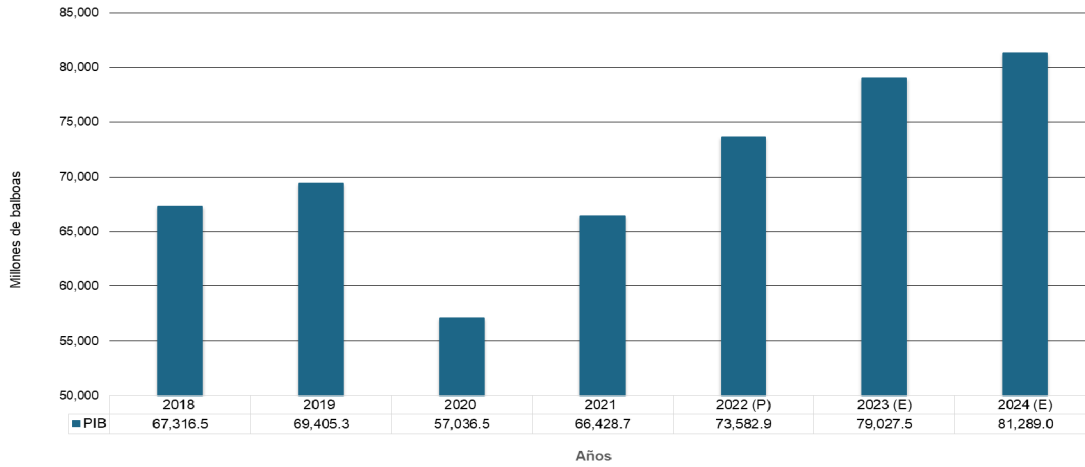

(P) Cifras preliminares.
 (E) Cifras estimadas.

PRODUCTO INTERNO BRUTO PER CÁPITA A PRECIOS CONSTANTES EN LA REPÚBLICA, Y SU VARIACIÓN PORCENTUAL: AÑOS 2018-24

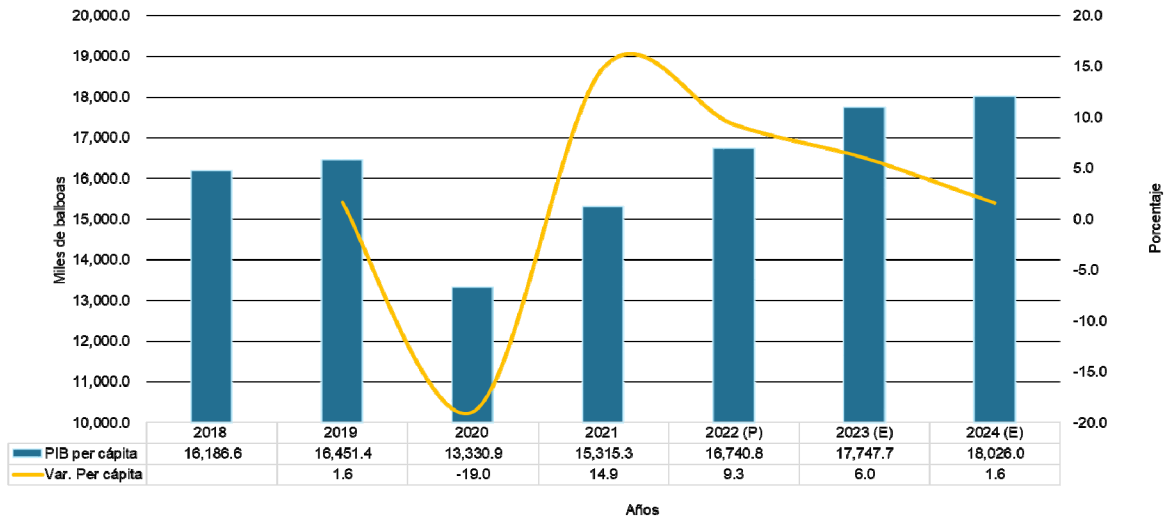

(P) Cifras preliminares.
 (E) Cifras estimadas.

República de Panamá
CONTRALORÍA GENERAL DE LA REPÚBLICA

Instituto Nacional de Estadística y Censo

Cuadro 1. PRODUCTO INTERNO BRUTO A PRECIOS DE COMPRADOR EN LA REPÚBLICA, SEGÚN CATEGORÍA DE ACTIVIDAD ECONÓMICA, A PRECIOS CORRIENTES: AÑOS 2018-24

Categoría de actividad económica	Descripción	Producto Interno Bruto a precios de comprador						
		(En millones de balboas)						
		2018	2019	2020	2021	2022 (P)	2023 (E)	2024 (E)
	Producción de mercado							
A	Agricultura, ganadería, caza, silvicultura, pesca y actividades de servicios conexas	1,646.7	1,713.1	1,748.4	1,889.0	1,992.0	2,041.5	2,222.6
B	Explotación de minas y canteras	848.6	1,052.4	1,294.2	2,552.9	2,713.0	2,918.2	1,738.6
C	Industrias manufactureras	3,868.2	3,960.4	3,234.2	3,560.8	3,880.4	4,151.1	4,197.6
D	Suministro de electricidad, gas, vapor y aire acondicionado	1,222.9	1,275.2	1,267.0	1,344.9	1,482.4	1,706.3	1,817.9
E	Suministro de agua; alcantarillado, gestión de desechos y actividades de saneamiento	175.1	165.2	156.7	181.4	185.2	179.6	189.1
F	Construcción	12,007.0	12,391.1	6,883.7	9,399.7	11,062.7	13,192.8	13,642.3
G	Comercio al por mayor y al por menor (incluye zonas francas), reparación de vehículos de motor y motocicletas	12,336.7	12,533.8	10,070.7	12,044.7	15,086.9	16,589.2	17,705.6
H	Transporte, almacenamiento y correo	6,887.0	7,475.0	6,486.2	7,709.9	8,943.2	9,925.6	10,721.3
I	Hoteles y restaurantes	2,001.8	1,961.7	751.2	969.5	1,268.3	1,361.2	1,517.4
J	Información y comunicación	1,592.3	1,552.9	1,560.3	1,644.7	1,622.7	1,685.2	1,698.6
K	Actividades financieras y de seguros	4,125.6	4,187.7	3,872.2	4,224.7	4,417.3	4,723.8	4,879.3
L	Actividades inmobiliarias	1,302.8	1,338.2	1,178.5	1,234.0	1,379.7	1,456.4	1,575.4
M	Actividades profesionales, científicas y técnicas	2,159.1	2,193.4	1,731.9	2,074.8	2,357.4	2,682.0	3,035.6
N	Actividades administrativas y servicios de apoyo	1,256.6	1,456.9	1,305.2	1,522.0	1,712.9	1,771.6	1,796.4
P	Enseñanza	651.8	693.4	618.7	601.4	597.3	660.4	698.3
Q	Servicios sociales y relacionados con la salud humana	621.6	687.6	792.3	805.9	847.1	878.8	909.4
R	Actividades artísticas, de entretenimiento y recreativas	457.0	442.7	144.5	305.2	418.2	446.3	471.2
S	Otras actividades de servicio	437.8	448.9	354.4	365.2	397.9	441.9	470.7
	Producción para uso final propio							
F	Construcción	917.1	951.4	506.0	699.6	832.4	994.9	1,032.3
L	Actividades inmobiliarias	4,521.3	4,701.7	4,805.2	4,968.8	5,131.2	5,294.4	5,471.9
T	Actividades de los hogares en calidad de empleadores	303.2	369.5	300.2	281.9	299.6	314.8	324.8
	Otra producción no de mercado							
E	Recogida, tratamiento y eliminación de desechos	29.5	32.7	32.4	28.7	31.2	37.0	39.1
J	Información y comunicación	5.8	6.3	6.1	6.3	6.5	7.1	7.9
M	Actividades profesionales, científicas y técnicas	14.9	15.2	15.9	17.8	18.5	18.7	14.3
O	Administración pública y defensa; planes de seguridad social de afiliación obligatoria	2,777.7	3,082.8	3,503.4	3,930.7	4,149.5	4,413.2	4,550.2
P	Enseñanza	1,469.2	1,495.9	1,313.5	1,359.5	1,391.0	1,430.7	1,493.4
Q	Servicios sociales y relacionados con la salud humana	1,310.7	1,358.2	1,649.7	1,815.4	1,871.4	1,905.3	1,951.4
R	Actividades artísticas, de entretenimiento y recreativas	7.1	6.9	6.1	6.6	7.4	8.1	5.1
S	Otras actividades de servicio	62.0	49.5	48.3	46.5	50.4	48.6	50.2
	Valor Agregado Bruto, en valores básicos	65,017.2	67,599.8	55,637.0	65,592.3	74,153.6	81,284.6	84,227.9
..	Más: Impuestos sobre la producción netos	2,299.3	2,179.2	1,422.8	1,804.1	2,122.6	2,033.6	2,032.5
	PRODUCTO INTERNO BRUTO A PRECIOS DE COMPRADOR	67,316.5	69,779.0	57,059.8	67,396.4	76,276.1	83,318.2	86,260.4

NOTA: Otra producción no de mercado incluye Gobierno general e Instituciones Sin Fines de Lucro que Sirven a los Hogares (ISFLSH).

.. Dato no aplicable al grupo o categoría.

(P) Cifras preliminares.

(E) Cifras estimadas.

República de Panamá
CONTRALORÍA GENERAL DE LA REPÚBLICA

Instituto Nacional de Estadística y Censo

Cuadro 2. PRODUCTO INTERNO BRUTO EN LA REPÚBLICA, SEGÚN CATEGORÍA DE ACTIVIDAD ECONÓMICA: AÑOS 2018-24

Categoría de actividad económica	Descripción	Producto Interno Bruto a precios de comprador						
		(En millones de balboas)						
		2018	2019	2020	2021	2022 (P)	2023 (E)	2024 (E)
	Producción de mercado							
A	Agricultura, ganadería, caza, silvicultura, pesca y actividades de servicios conexas	1,646.7	1,743.2	1,780.6	1,863.8	1,920.6	1,929.2	2,019.7
B	Explotación de minas y canteras	848.6	1,049.9	1,357.5	2,778.2	2,927.8	3,030.6	1,649.0
C	Industrias manufactureras	3,868.2	3,825.6	3,055.8	3,393.2	3,630.0	3,726.7	3,700.2
D	Suministro de electricidad, gas, vapor y aire acondicionado	1,222.9	1,273.0	1,300.5	1,425.0	1,485.5	1,610.5	1,693.2
E	Suministro de agua; alcantarillado, gestión de desechos y actividades de saneamiento	175.1	157.6	162.7	184.0	192.6	177.7	187.5
F	Construcción	12,007.0	12,118.4	6,358.2	8,174.1	9,614.3	11,508.2	12,065.4
G	Comercio al por mayor y al por menor (incluye zonas francas), reparación de vehículos de motor y motocicletas	12,336.7	12,516.3	10,444.7	12,429.1	14,544.8	15,828.4	16,762.3
H	Transporte, almacenamiento y correo	6,887.0	7,395.6	6,235.7	7,418.9	8,658.4	9,180.2	9,613.1
I	Hoteles y restaurantes	2,001.8	2,022.5	754.1	977.7	1,247.8	1,293.7	1,408.8
J	Información y comunicación	1,592.3	1,595.4	1,619.1	1,716.8	1,696.6	1,762.8	1,793.7
K	Actividades financieras y de seguros	4,125.6	4,211.9	4,174.6	4,426.5	4,551.7	4,622.9	4,921.2
L	Actividades inmobiliarias	1,302.8	1,350.0	1,185.3	1,252.6	1,368.2	1,474.9	1,577.1
M	Actividades profesionales, científicas y técnicas	2,159.1	2,193.3	1,746.7	2,071.9	2,321.7	2,667.6	2,950.4
N	Actividades administrativas y servicios de apoyo	1,256.6	1,453.4	1,307.2	1,517.9	1,691.4	1,784.4	1,790.4
P	Enseñanza	651.8	681.4	625.0	620.8	606.6	637.0	662.7
Q	Servicios sociales y relacionados con la salud humana	621.6	647.2	699.4	710.7	736.2	755.6	786.6
R	Actividades artísticas, de entretenimiento y recreativas	457.0	441.8	145.4	296.2	418.2	440.8	452.7
S	Otras actividades de servicio	437.8	448.4	342.7	360.3	395.3	446.4	484.1
	Producción para uso final propio							
F	Construcción	917.1	924.1	462.4	601.1	711.8	792.6	813.7
L	Actividades inmobiliarias	4,521.3	4,793.4	4,960.3	5,127.9	5,277.9	5,433.2	5,595.9
T	Actividades de los hogares en calidad de empleadores	303.2	355.3	285.5	267.8	284.2	297.4	304.2
	Otra producción no de mercado							
E	Recogida, tratamiento y eliminación de desechos	29.5	31.4	31.4	26.9	27.8	32.0	33.4
J	Información y comunicación	5.8	6.6	6.7	7.0	7.5	8.6	10.2
M	Actividades profesionales, científicas y técnicas	14.9	15.3	15.9	17.5	17.8	17.8	13.6
O	Administración pública y defensa; planes de seguridad social de afiliación obligatoria	2,777.7	2,959.0	3,421.9	3,682.6	3,735.8	3,879.5	3,959.2
P	Enseñanza	1,469.2	1,543.1	1,487.5	1,533.4	1,549.6	1,579.5	1,686.7
Q	Servicios sociales y relacionados con la salud humana	1,310.7	1,332.9	1,588.8	1,699.3	1,737.9	1,741.6	1,725.5
R	Actividades artísticas, de entretenimiento y recreativas	7.1	6.9	6.1	6.4	7.3	8.1	5.1
S	Otras actividades de servicio	62.0	49.0	46.0	44.6	48.4	46.9	48.7
	Valor Agregado Bruto, en valores básicos	65,017.2	67,141.8	55,561.7	64,634.9	71,529.5	76,988.5	79,132.1
..	Más: Impuestos sobre la producción netos	2,299.3	2,263.5	1,457.1	1,775.2	2,032.7	2,046.9	2,065.3
	PRODUCTO INTERNO BRUTO A PRECIOS DE COMPRADOR	67,316.5	69,405.3	57,036.5	66,428.7	73,582.9	79,027.5	81,289.0

NOTA: A precios de comprador, en medidas de volumen encadenadas, con año de referencia 2018.

El código de actividad económica, comprende de la categoría según la Clasificación Industrial Internacional Uniforme de todas las actividades económicas, Revisión 4.0 (CIIU) y el código por rama (detalle de actividad económica) según el Cuadro de Oferta y Utilización (COU).

Otra producción no de mercado incluye Gobierno general e Instituciones Sin Fines de Lucro que Sirven a los Hogares (ISFLSH).

Por razones de redondeo, algunas cifras pueden presentar leves diferencias.

.. Dato no aplicable al grupo o categoría.

(P) Cifras preliminares.

(E) Cifras estimadas.

República de Panamá
CONTRALORÍA GENERAL DE LA REPÚBLICA

Instituto Nacional de Estadística y Censo

Cuadro 3. VARIACIÓN PORCENTUAL ANUAL DEL PRODUCTO INTERNO BRUTO EN LA REPÚBLICA, SEGÚN CATEGORÍA DE ACTIVIDAD ECONÓMICA: AÑOS 2018-24

Categoría de actividad económica	Descripción	Variación porcentual anual del Producto Interno Bruto					
		2019-18	2020-19	2021-20	2022-21 (P)	2023-22 (E)	2024-23 (E)
	Producción de mercado						
A	Agricultura, ganadería, caza, silvicultura, pesca y actividades de servicios conexas	5.9	2.1	4.7	3.0	0.5	4.7
B	Explotación de minas y canteras	23.7	29.3	104.7	5.4	3.5	-45.6
C	Industrias manufactureras	-1.1	-20.1	11.0	7.0	2.7	-0.7
D	Suministro de electricidad, gas, vapor y aire acondicionado	4.1	2.2	9.6	4.2	8.4	5.1
E	Suministro de agua; alcantarillado, gestión de desechos y actividades de saneamiento	-10.0	3.3	13.1	4.7	-7.7	5.5
F	Construcción	0.9	-47.5	28.6	17.6	19.7	4.8
G	Comercio al por mayor y al por menor (incluye zonas francas), reparación de vehículos de motor y motocicletas	1.5	-16.6	19.0	17.0	8.8	5.9
H	Transporte, almacenamiento y correo	7.4	-15.7	19.0	16.7	6.0	4.7
I	Hoteles y restaurantes	1.0	-62.7	29.7	27.6	3.7	8.9
J	Información y comunicación	0.2	1.5	6.0	-1.2	3.9	1.8
K	Actividades financieras y de seguros	2.1	-0.9	6.0	2.8	1.6	6.5
L	Actividades inmobiliarias	3.6	-12.2	5.7	9.2	7.8	6.9
M	Actividades profesionales, científicas y técnicas	1.6	-20.4	18.6	12.1	14.9	10.6
N	Actividades administrativas y servicios de apoyo	15.7	-10.1	16.1	11.4	5.5	0.3
P	Enseñanza	4.5	-8.3	-0.7	-2.3	5.0	4.0
Q	Servicios sociales y relacionados con la salud humana	4.1	8.1	1.6	3.6	2.6	4.1
R	Actividades artísticas, de entretenimiento y recreativas	-3.3	-67.1	103.7	41.2	5.4	2.7
S	Otras actividades de servicio	2.4	-23.6	5.1	9.7	12.9	8.5
	Producción para uso final propio						
F	Construcción	0.8	-50.0	30.0	18.4	11.4	2.7
L	Actividades inmobiliarias	6.0	3.5	3.4	2.9	2.9	3.0
T	Actividades de los hogares en calidad de empleadores	17.2	-19.6	-6.2	6.1	4.6	2.3
	Otra producción no de mercado						
E	Recogida, tratamiento y eliminación de desechos	6.4	0.2	-14.2	3.2	15.2	4.3
J	Información y comunicación	14.0	0.5	5.2	6.6	14.7	19.2
M	Actividades profesionales, científicas y técnicas	3.0	3.5	10.0	1.8	0.2	-23.6
O	Administración pública y defensa; planes de seguridad social de afiliación obligatoria	6.5	15.6	7.6	1.4	3.8	2.1
P	Enseñanza	5.0	-3.6	3.1	1.1	1.9	6.8
Q	Servicios sociales y relacionados con la salud humana	1.7	19.2	7.0	2.3	0.2	-0.9
R	Actividades artísticas, de entretenimiento y recreativas	-2.1	-11.3	4.9	13.0	11.3	-37.3
S	Otras actividades de servicio	-20.9	-6.1	-3.1	8.7	-3.2	3.8
	Valor Agregado Bruto, en valores básicos	3.3	-17.2	16.3	10.7	7.6	2.8
..	Más: Impuestos sobre la producción netos	-1.6	-35.6	21.8	14.5	0.7	0.9
	PRODUCTO INTERNO BRUTO A PRECIOS DE COMPRADOR	3.1	-17.8	16.5	10.8	7.4	2.9

NOTA: A precios de comprador, en medidas de volumen encadenadas, con año de referencia 2018.

El código de actividad económica, comprende de la categoría según la Clasificación Industrial Internacional Uniforme de todas las actividades económicas, Revisión 4.0 (CIIU) y el código por rama (detalle de actividad económica) según el Cuadro de Oferta y Utilización (COU).

Otra producción no de mercado incluye Gobierno general e Instituciones Sin Fines de Lucro que Sirven a los Hogares (ISFLSH).

Por razones de redondeo, algunas cifras pueden presentar leves diferencias.

.. Dato no aplicable al grupo o categoría.

(P) Cifras preliminares.

(E) Cifras estimadas.

República de Panamá
CONTRALORÍA GENERAL DE LA REPÚBLICA

Instituto Nacional de Estadística y Censo

Cuadro 4. COMPOSICIÓN PORCENTUAL DEL PRODUCTO INTERNO BRUTO A PRECIOS DE COMPRADOR, EN LA REPÚBLICA, SEGÚN CATEGORÍA DE ACTIVIDAD ECONÓMICA: AÑOS 2018-24

Categoría de actividad económica	Descripción	Composición del Producto Interno Bruto						
		2018	2019	2020	2021	2022 (P)	2023 (E)	2024 (E)
	Producción de mercado							
A	Agricultura, ganadería, caza, silvicultura, pesca y actividades de servicios conexas	2.4	2.5	3.1	2.8	2.6	2.4	2.5
B	Explotación de minas y canteras	1.3	1.5	2.4	4.2	4.0	3.8	2.0
C	Industrias manufactureras	5.7	5.5	5.4	5.1	4.9	4.7	4.6
D	Suministro de electricidad, gas, vapor y aire acondicionado	1.8	1.8	2.3	2.1	2.0	2.0	2.1
E	Suministro de agua; alcantarillado, gestión de desechos y actividades de saneamiento	0.3	0.2	0.3	0.3	0.3	0.2	0.2
F	Construcción	17.8	17.5	11.1	12.3	13.1	14.6	14.8
G	Comercio al por mayor y al por menor (incluye zonas francas), reparación de vehículos de motor y motocicletas	18.3	18.0	18.3	18.7	19.8	20.0	20.6
H	Transporte, almacenamiento y correo	10.2	10.7	10.9	11.2	11.8	11.6	11.8
I	Hoteles y restaurantes	3.0	2.9	1.3	1.5	1.7	1.6	1.7
J	Información y comunicación	2.4	2.3	2.8	2.6	2.3	2.2	2.2
K	Actividades financieras y de seguros	6.1	6.1	7.3	6.7	6.2	5.8	6.1
L	Actividades inmobiliarias	1.9	1.9	2.1	1.9	1.9	1.9	1.9
M	Actividades profesionales, científicas y técnicas	3.2	3.2	3.1	3.1	3.2	3.4	3.6
N	Actividades administrativas y servicios de apoyo	1.9	2.1	2.3	2.3	2.3	2.3	2.2
P	Enseñanza	1.0	1.0	1.1	0.9	0.8	0.8	0.8
Q	Servicios sociales y relacionados con la salud humana	0.9	0.9	1.2	1.1	1.0	1.0	1.0
R	Actividades artísticas, de entretenimiento y recreativas	0.7	0.6	0.3	0.4	0.6	0.6	0.6
S	Otras actividades de servicio	0.7	0.6	0.6	0.5	0.5	0.6	0.6
	Producción para uso final propio							
F	Construcción	1.4	1.3	0.8	0.9	1.0	1.0	1.0
L	Actividades inmobiliarias	6.7	6.9	8.7	7.7	7.2	6.9	6.9
T	Actividades de los hogares en calidad de empleadores	0.5	0.5	0.5	0.4	0.4	0.4	0.4
	Otra producción no de mercado							
E	Recogida, tratamiento y eliminación de desechos	0.04	0.05	0.06	0.04	0.04	0.04	0.04
J	Información y comunicación	0.01	0.01	0.01	0.01	0.01	0.01	0.01
M	Actividades profesionales, científicas y técnicas	0.02	0.02	0.03	0.03	0.02	0.02	0.02
O	Administración pública y defensa; planes de seguridad social de afiliación obligatoria	4.1	4.3	6.0	5.5	5.1	4.9	4.9
P	Enseñanza	2.2	2.2	2.6	2.3	2.1	2.0	2.1
Q	Servicios sociales y relacionados con la salud humana	1.9	1.9	2.8	2.6	2.4	2.2	2.1
R	Actividades artísticas, de entretenimiento y recreativas	0.01	0.01	0.01	0.01	0.01	0.01	0.01
S	Otras actividades de servicio	0.1	0.1	0.1	0.1	0.1	0.1	0.1
	Valor Agregado Bruto, en valores básicos	96.6	96.7	97.4	97.3	97.2	97.4	97.3
..	Más: Impuestos sobre la producción netos	3.4	3.3	2.6	2.7	2.8	2.6	2.5
	PRODUCTO INTERNO BRUTO A PRECIOS DE COMPRADOR	100.0	100.0	100.0	100.0	100.0	100.0	100.0

NOTA: A precios de comprador, en medidas de volumen encadenadas, con año de referencia 2018.

Otra producción no de mercado incluye Gobierno general e Instituciones Sin Fines de Lucro que Sirven a los Hogares (ISFLSH).

Por razones de redondeo, algunas cifras pueden presentar leves diferencias.

.. Dato no aplicable al grupo de categoría.

(P) Cifras preliminares.

(E) Cifras estimadas.

CONTRALORÍA GENERAL DE LA REPÚBLICA

Instituto Nacional de Estadística y Censo

Cuadro 5. PRODUCTO INTERNO BRUTO A PRECIOS DE COMPRADOR EN LA REPÚBLICA, TOTAL Y PER CÁPITA Y SUS VARIACIONES PORCENTUALES: AÑOS 2018-24

Año	Producto Interno Bruto a precios de comprador		Variación porcentual anual	
	Total (En millones de balboas)	Per cápita (1) (En balboas)	PIB total	PIB per cápita
2018	67,316.5	16,186.6
2019	69,405.3	16,451.4	3.1	1.6
2020	57,036.5	13,330.9	-17.8	-19.0
2021	66,428.7	15,315.3	16.5	14.9
2022 (P)	73,582.9	16,740.8	10.8	9.3
2023 (E)	79,027.5	17,747.7	7.4	6.0
2024 (E)	81,289.0	18,026.0	2.9	1.6

NOTA: A precios de comprador, en medidas de volumen encadenadas, con año de referencia 2018.

(1) Con base en las estimaciones de la población total de la República, al 1 de julio de cada año, elaboradas con los resultados del Censo Nacional de Población del 2010.

... Información no disponible.

(P) Cifras preliminares.

(E) Cifras estimadas.

APORTES PORCENTUALES DE LAS ACTIVIDADES ECONÓMICAS, A LA VARIACIÓN ABSOLUTA ANUAL DEL PIB DE LA REPÚBLICA, EN MEDIDAS DE VOLUMEN ENCADENADAS, CON AÑO DE REFERENCIA 2018: AÑOS 2023-24

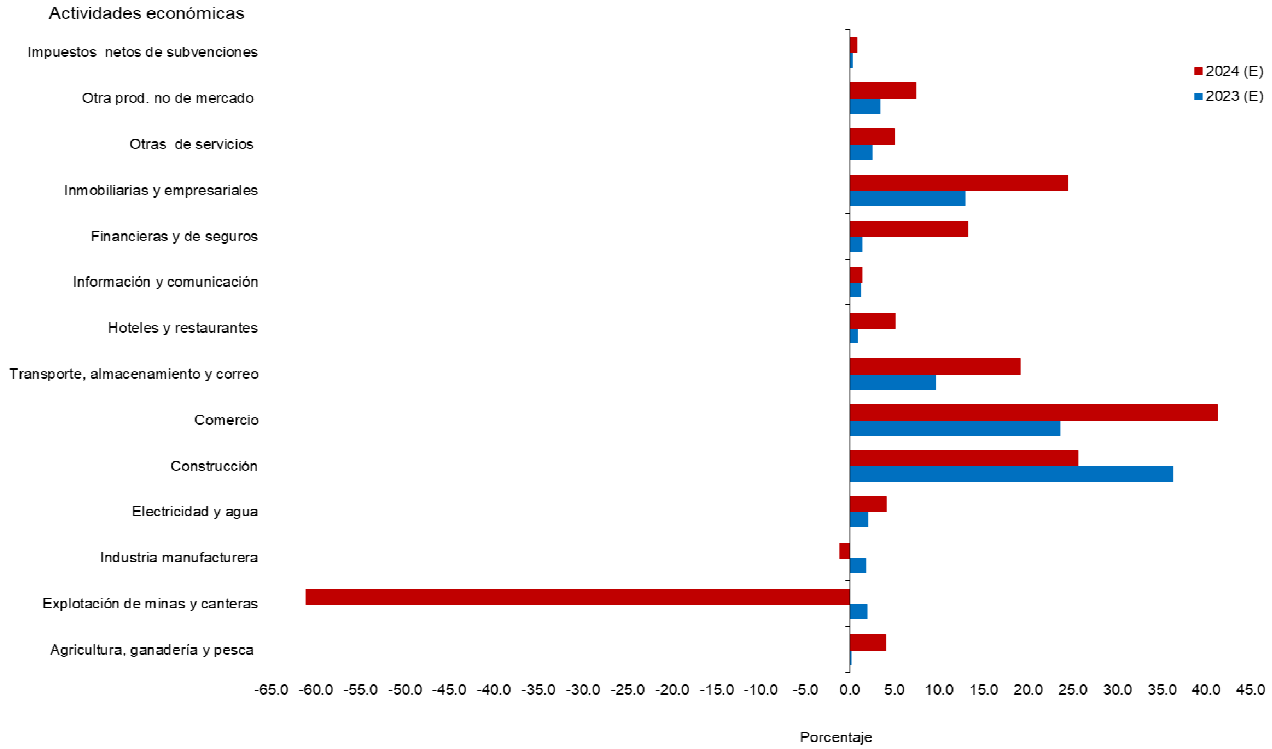

(E) Cifras estimadas.

República de Panamá
CONTRALORÍA GENERAL DE LA REPÚBLICA
 Instituto Nacional de Estadística y Censo

Cuadro 6. APORTES PORCENTUALES DE LAS ACTIVIDADES ECONÓMICAS, A LA VARIACIÓN ABSOLUTA DEL PRODUCTO INTERNO BRUTO EN LA REPÚBLICA DE PANAMÁ: AÑOS 2019-24

Categoría de actividad económica	Descripción	Variación absoluta anual del PIB (En millones de balboas)						Aporte porcentual					
		2019-18	2020-19	2021-20	2022-21 (P)	2023-22 (E)	2024-23 (E)	2019	2020	2021	2022 (P)	2023 (E)	2024 (E)
A	Agricultura, ganadería, caza, silvicultura, pesca y actividades de servicios conexas	96.5	37.4	83.1	56.8	8.7	90.4	4.6	0.3	0.9	0.8	0.2	4.0
B	Explotación de minas y canteras	201.3	307.6	1,420.7	149.6	102.7	-1,381.5	9.6	2.5	15.1	2.1	1.9	-61.1
C	Industria manufacturera	-42.5	-769.8	337.4	236.8	96.7	-26.5	-2.0	-6.2	3.6	3.3	1.8	-1.2
D	Electricidad y agua	32.6	32.6	145.7	69.1	110.1	92.5	1.6	0.3	1.6	1.0	2.0	4.1
F	Construcción	118.3	-6,221.9	1,954.6	1,550.9	1,974.8	578.3	5.7	-50.3	20.8	21.7	36.3	25.6
G	Comercio	179.5	-2,071.6	1,984.4	2,115.7	1,283.6	933.9	8.6	-16.7	21.1	29.6	23.6	41.3
H	Transporte, almacenamiento y correo	508.6	-1,159.9	1,183.3	1,239.5	521.7	432.9	24.3	-9.4	12.6	17.3	9.6	19.1
I	Hoteles y restaurantes	20.6	-1,268.4	223.6	270.1	45.9	115.1	1.0	-10.3	2.4	3.8	0.8	5.1
J	Información y comunicación	3.1	23.7	97.7	-20.2	66.2	30.9	0.1	0.2	1.0	-0.3	1.2	1.4
K	Actividades financieras y de seguros	86.3	-37.3	251.9	125.2	71.2	298.3	4.1	-0.3	2.7	1.8	1.3	13.2
L	Inmobiliarias y empresariales	550.3	-590.6	770.8	689.0	700.8	553.7	26.3	-4.8	8.2	9.6	12.9	24.5
	Otras de servicios (1)	102.6	-476.1	157.8	184.8	136.5	113.2	4.9	-3.8	1.7	2.6	2.5	5.0
	Otra prod. no de mercado (2)	267.4	660.1	413.3	114.5	181.8	168.4	12.8	5.3	4.4	1.6	3.3	7.4
..	Otras	-35.8	-806.4	318.1	257.5	14.2	18.4	-1.7	-6.5	3.4	3.6	0.3	0.8
PRODUCTO INTERNO BRUTO A PRECIOS DE COMPRADOR		2,088.9	-12,368.9	9,392.3	7,154.2	5,444.6	2,261.5	100.0	100.0	100.0	100.0	100.0	100.0

NOTA: A precios de comprador, en medidas de volumen encadenadas, con año de referencia 2018.

La discrepancia entre el total y la suma de sus componentes se debe a la diferencia estadística que proviene de utilizar estructuras de precios base móvil, de conformidad con la metodología sugerida en el Sistema de Cuentas Nacionales 2008 (SCN 2008).

(1) Incluye servicios de educación y salud privados, actividades artísticas, de entretenimiento y recreativas, otras de servicios y servicios domésticos.

(2) Corresponde al Gobierno general e incluye los valores agregados pertenecientes a las categorías económicas E, J, M, O, P, Q, R, S de la CIU.

.. Dato no aplicable al grupo o categoría.

(P) Cifras preliminares.

(E) Cifras estimadas.

GENERADOR GRÁFICO DE LA VARIACIÓN PORCENTUAL ANUAL Y TRIMESTRAL DEL VALOR AGREGADO BRUTO

Seleccionar Categoría AE **PIB**

PRODUCTO INTERNO BRUTO ANUAL Y TRIMESTRAL: AÑOS 2018-24, POR TRIMESTRE

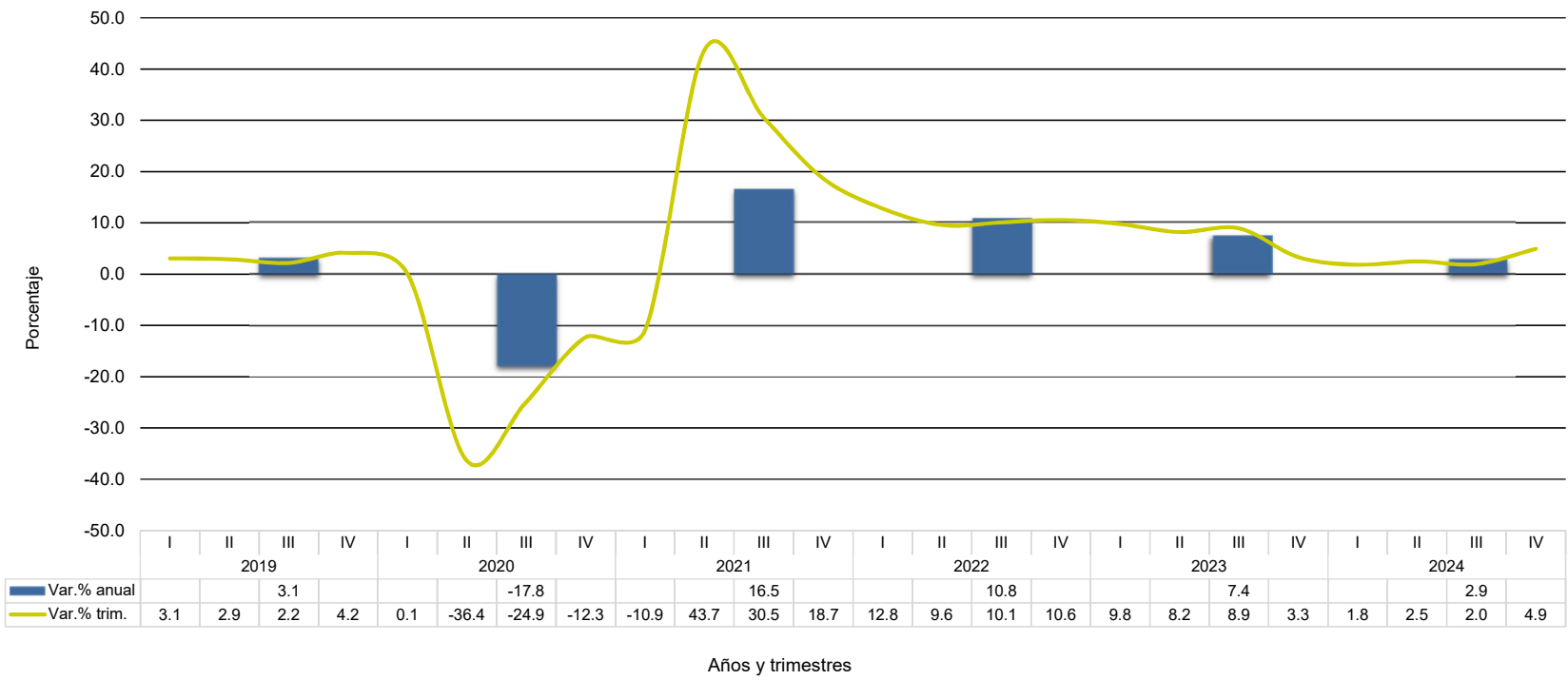

Años y trimestres

República de Panamá
CONTRALORÍA GENERAL DE LA REPÚBLICA
 Instituto Nacional de Estadística y Censo

Cuadro 8. PRODUCTO INTERNO BRUTO TRIMESTRAL EN LA REPÚBLICA, SEGÚN CATEGORÍA DE ACTIVIDAD ECONÓMICA A PRECIOS CORRIENTES: AÑOS 2018-2024

Categoría de actividad económica	Descripción	Producto Interno Bruto Trimestral (En millones de balboas)																																		
		2018					2019					2020					2021					2022 (P)					2023 (E)					2024 (E)				
		TOTAL	Trimestre				TOTAL	Trimestre				TOTAL	Trimestre				TOTAL	Trimestre				TOTAL	Trimestre				TOTAL	Trimestre				TOTAL	Trimestre			
			Primer	Segundo	Tercer	Cuarto		Primer	Segundo	Tercer	Cuarto		Primer	Segundo	Tercer	Cuarto		Primer	Segundo	Tercer	Cuarto		Primer	Segundo	Tercer	Cuarto		Primer	Segundo	Tercer	Cuarto		Primer	Segundo	Tercer	Cuarto
A	Producción de mercado	1,646.7	390.8	434.2	408.5	413.2	1,713.1	386.0	446.0	451.5	429.6	1,748.4	399.9	449.3	448.3	451.0	1,889.0	400.8	466.5	482.7	539.0	1,992.0	428.5	487.1	492.1	584.3	2,041.5	435.2	507.3	526.3	572.8	2,222.6	459.8	550.1	586.5	626.1
B	Agricultura, ganadería, caza, silvicultura, pesca y actividades de servicios conexas	848.6	292.7	180.7	198.7	176.5	1,052.4	284.7	203.4	251.1	313.2	1,294.2	623.9	93.2	220.0	357.1	2,552.9	669.5	613.5	610.0	659.8	2,713.0	734.2	673.3	641.7	663.7	2,918.2	766.5	676.7	825.5	649.4	1,738.6	524.1	288.4	343.7	582.3
C	Explotación de minas y canteras	3,868.2	1,027.5	971.2	959.5	910.0	3,960.4	960.2	894.8	1,027.2	1,078.2	3,234.2	1,038.3	641.1	747.0	807.8	3,560.8	932.3	903.7	838.1	886.7	3,880.4	948.5	955.2	978.2	998.6	4,151.1	1,067.1	1,083.2	969.1	1,031.7	4,197.6	1,039.6	1,097.6	984.7	1,075.7
D_E	Industrias manufactureras	1,398.0	344.9	363.9	346.2	343.0	1,440.4	354.6	372.2	361.0	352.5	1,423.7	402.2	354.3	334.7	332.5	1,526.3	375.1	377.0	382.4	391.9	1,667.6	401.2	407.7	423.1	435.6	1,885.9	415.7	470.3	490.0	509.8	2,007.0	434.4	506.4	526.8	539.3
F	Suministro de electricidad, gas, vapor y aire acondicionado; agua; alcantarillado, gestión de desechos y actividades de saneamiento	12,007.0	4,025.5	2,483.4	2,842.9	2,655.2	12,391.1	4,324.7	2,698.3	2,720.8	2,647.2	6,883.7	3,957.9	502.4	1,018.1	1,405.3	9,399.7	2,684.3	1,900.4	2,236.7	2,578.2	11,062.7	3,444.6	2,150.3	2,492.5	2,975.2	13,192.8	4,425.8	2,531.9	2,947.8	3,287.3	13,642.3	4,593.0	2,660.0	3,034.8	3,354.5
G	Construcción	12,336.7	2,920.2	2,997.3	3,018.2	3,401.0	12,533.8	2,977.0	3,070.3	3,031.5	3,455.0	10,070.7	2,886.1	1,658.6	2,295.1	3,230.9	12,044.7	2,767.9	2,304.0	3,025.0	3,947.8	15,086.9	3,369.3	2,942.3	3,857.4	4,917.9	16,589.2	3,920.4	3,141.5	4,173.6	5,353.7	17,705.6	4,046.0	3,331.9	4,509.1	5,818.6
H	Comercio al por mayor y al por menor (incluye zonas francas), reparación de vehículos de motor y motocicletas	6,887.0	1,667.4	1,722.0	1,750.6	1,746.9	7,475.0	1,754.2	1,835.8	1,930.0	1,955.0	6,486.2	1,932.9	1,257.8	1,507.5	1,787.9	7,709.9	1,846.6	1,788.3	1,955.4	2,119.5	8,943.2	2,081.9	2,197.1	2,241.0	2,423.1	9,925.6	2,322.5	2,476.8	2,527.5	2,598.9	10,721.3	2,385.1	2,743.0	2,662.5	2,930.7
I	Transporte, almacenamiento y correo	2,001.8	509.8	474.4	480.6	537.0	1,961.7	488.9	453.4	467.3	552.1	751.2	396.7	68.0	93.5	193.1	969.5	170.0	235.4	256.0	308.1	1,268.3	267.0	307.5	309.4	384.4	1,361.2	306.0	336.8	338.4	379.9	1,517.4	350.9	383.2	359.3	424.0
J	Hoteles y restaurantes	1,592.3	392.5	396.1	395.2	408.4	1,552.9	374.4	375.6	388.3	414.6	1,560.3	395.2	350.5	372.1	442.4	1,644.7	380.4	404.4	404.6	455.3	1,622.7	385.0	404.9	407.3	425.5	1,685.2	389.4	424.9	428.8	442.1	1,698.6	403.2	414.2	429.9	451.3
K	Información y comunicación	4,125.6	996.8	986.6	1,043.3	1,098.9	4,187.7	1,022.1	1,049.9	1,040.7	1,074.9	3,872.2	974.5	919.1	958.1	1,020.5	4,224.7	996.7	1,007.7	1,088.8	1,131.4	4,417.3	1,047.9	1,080.9	1,104.7	1,183.8	4,723.8	1,171.8	1,159.1	1,188.6	1,204.3	4,879.3	1,233.8	1,214.9	1,225.1	1,205.5
L_M_N	Actividades financieras y de seguros	4,718.5	1,098.6	1,177.4	1,174.5	1,267.9	4,988.6	1,152.1	1,215.2	1,258.9	1,362.3	4,215.6	1,360.5	768.8	858.6	1,227.7	4,830.9	1,025.6	1,194.7	1,228.1	1,382.4	5,449.9	1,175.2	1,361.1	1,411.2	1,502.4	5,910.0	1,267.1	1,471.3	1,501.9	1,669.7	6,407.3	1,430.5	1,639.4	1,590.4	1,747.0
P	Actividades inmobiliarias: profesionales, científicas y técnicas; administrativas y servicios de apoyo	651.8	165.2	165.5	157.0	164.2	693.4	175.9	177.6	163.1	176.9	618.7	214.6	110.7	134.1	159.3	601.4	156.7	124.1	151.8	168.8	597.3	152.9	123.5	151.5	169.4	660.4	170.5	135.1	170.8	184.0	698.3	183.5	144.5	175.5	194.7
Q	Enseñanza	621.6	147.4	155.3	160.9	157.9	687.6	161.7	170.8	182.0	173.1	792.3	181.3	189.3	215.3	206.4	805.9	185.4	197.4	229.7	193.4	847.1	193.5	208.4	240.2	205.0	878.8	199.0	202.6	249.0	228.3	909.4	201.8	207.8	269.8	230.1
R_S	Servicios sociales y relacionados con la salud humana	894.8	201.1	218.0	226.1	249.7	891.6	204.0	222.1	217.1	248.4	498.9	185.0	61.5	78.4	174.0	670.4	121.7	164.9	183.3	200.5	816.1	186.1	188.2	209.0	232.8	888.2	203.0	212.9	230.5	241.8	941.9	212.4	232.2	246.8	250.5
	Artes, entretenimiento y creatividad; otras actividades de servicio																																			
F	Producción para uso final propio	917.1	354.3	183.2	192.7	186.9	951.4	377.6	196.2	192.7	185.0	506.0	350.0	22.2	64.4	69.4	699.6	219.8	175.7	154.6	149.4	832.4	287.1	207.3	171.5	166.4	994.9	387.3	238.3	198.6	170.8	1,032.3	388.2	268.0	202.0	174.1
L	Construcción	4,521.3	1,116.8	1,121.5	1,133.8	1,149.2	4,701.7	1,161.8	1,172.0	1,181.5	1,186.4	4,805.2	1,194.3	1,192.1	1,206.0	1,212.8	4,968.8	1,230.1	1,231.4	1,240.9	1,266.4	5,131.2	1,272.8	1,275.4	1,280.8	1,302.2	5,294.4	1,308.0	1,313.7	1,325.9	1,346.8	5,471.9	1,350.9	1,360.9	1,366.9	1,393.2
T	Actividades inmobiliarias	303.2	74.4	74.8	76.0	78.1	369.5	87.1	92.8	95.1	94.6	300.2	89.5	71.8	71.2	67.7	281.9	69.0	70.1	73.0	69.7	299.6	71.9	75.1	77.6	75.0	314.8	75.7	78.6	80.5	79.9	324.8	77.7	80.6	83.7	82.8
	Actividades de los hogares en calidad de empleadores	5,676.9	1,269.1	1,233.5	1,345.6	1,828.7	6,047.6	1,349.4	1,316.1	1,443.7	1,938.4	6,575.3	1,475.4	1,427.6	1,559.1	2,113.3	7,211.4	1,601.5	1,592.0	1,736.8	2,281.1	7,525.9	1,700.5	1,649.2	1,830.3	2,346.0	7,868.6	1,760.5	1,720.7	1,901.5	2,485.9	8,111.7	1,819.1	1,804.5	1,943.4	2,544.7
	Otra producción no de mercado (1)																																			
	Valor Agregado Bruto, en valores básicos	65,017.2	16,995.0	15,339.2	15,910.4	16,772.6	67,599.8	17,596.3	15,962.5	16,403.7	17,637.3	55,637.0	18,058.3	10,138.1	12,181.5	15,259.0	65,592.3	15,833.8	14,751.3	16,277.8	18,729.5	74,153.6	18,148.1	16,694.7	18,319.6	20,991.2	81,284.6	20,591.5	18,181.6	20,074.3	22,437.2	84,227.9	21,134.1	18,927.6	20,541.0	23,625.1
..	Más: Impuestos sobre la producción netos	2,299.3	579.5	551.0	544.0	624.9	2,179.2	544.9	526.6	514.0	593.6	1,422.8	471.3	181.3	299.1	471.1	1,804.1	317.9	459.3	477.9	549.0	2,122.6	551.1	541.3	365.8	664.4	2,033.6	438.3	560.0	494.9	540.3	2,032.5	561.6	494.5	450.1	526.2
	PRODUCTO INTERNO BRUTO A PRECIOS DE COMPRADOR	67,316.5	17,574.4	15,890.1	16,454.4	17,397.5	69,779.0	18,141.3	16,489.1	16,917.6	18,231.0	57,059.8	18,529.6	10,319.4	12,480.7	15,730.1	67,396.4	16,151.6	15,210.6	16,755.7	19,278.5	76,276.1	18,699.2	17,236.0	18,685.4	21,655.6	83,318.2	21,029.9	18,741.7	20,569.2	22,977.5	86,260.4	21,695.8	19,422.2	20,991.1	24,151.3

NOTA: A precios de comprador, con año de referencia 2018.

(1) Otra producción no de mercado incluye Gobierno general e Instituciones Sin Fines de Lucro que Sirven a los Hogares (ISFLSH).

.. Dato no aplicable al grupo o categoría.

(P) Cifras preliminares.

(E) Cifras estimadas.

República de Panamá
CONTRALORÍA GENERAL DE LA REPÚBLICA
 Instituto Nacional de Estadística y Censo

Cuadro 8a. VARIACIÓN PORCENTUAL DEL PRODUCTO INTERNO BRUTO TRIMESTRAL EN LA REPÚBLICA, SEGÚN CATEGORÍA DE ACTIVIDAD ECONÓMICA A PRECIOS CORRIENTES: AÑOS 2019-18 A 2024-23

Categoría de actividad económica	Descripción	Variación porcentual del Producto Interno Bruto Trimestral																													
		2019-18					2020-19					2021-20					2022-21 (P)					2023-22 (E)					2024-23 (E)				
		TOTAL	Trimestre				TOTAL	Trimestre				TOTAL	Trimestre				TOTAL	Trimestre				TOTAL	Trimestre				TOTAL	Trimestre			
	Primer	Segundo	Tercer	Cuarto		Primer	Segundo	Tercer	Cuarto		Primer	Segundo	Tercer	Cuarto		Primer	Segundo	Tercer	Cuarto		Primer	Segundo	Tercer	Cuarto		Primer	Segundo	Tercer	Cuarto		
A	Producción de mercado																														
A	Agricultura, ganadería, caza, silvicultura, pesca y actividades de servicios conexas	4.0	-1.2	2.7	10.5	4.0	2.1	3.6	0.7	-0.7	5.0	8.0	0.2	3.8	7.7	19.5	5.4	6.9	4.4	2.0	8.4	2.5	1.6	4.1	6.9	-2.0	8.9	5.7	8.4	11.5	9.3
B	Explotación de minas y canteras	24.0	-2.7	12.5	26.4	77.5	23.0	119.1	-54.2	-12.4	14.0	97.3	7.3	558.4	177.3	84.8	6.3	9.7	9.7	5.2	0.6	7.6	4.4	0.5	28.6	-2.2	-40.4	-31.6	-57.4	-58.4	-10.3
C	Industrias manufactureras	2.4	-6.5	-7.9	7.1	18.5	-18.3	8.1	-28.4	-27.3	-25.1	10.1	-10.2	41.0	12.2	9.8	9.0	1.7	5.7	16.7	12.6	7.0	12.5	13.4	-0.9	3.3	1.1	-2.6	1.3	1.6	4.3
D_E	Suministro de electricidad, gas, vapor y aire acondicionado; agua; alcantarillado, gestión de desechos y actividades de saneamiento	3.0	2.8	2.3	4.3	2.8	-1.2	13.4	-4.8	-7.3	-5.7	7.2	-6.7	6.4	14.2	17.8	9.3	7.0	8.2	10.7	11.2	13.1	3.6	15.4	15.8	17.0	6.4	4.5	7.7	7.5	5.8
F	Construcción	3.2	7.4	8.7	-4.3	-0.3	-44.4	-8.5	-81.4	-62.6	-46.9	36.6	-32.2	278.3	119.7	83.5	17.7	28.3	13.2	11.4	15.4	19.3	28.5	17.7	18.3	10.5	3.4	3.8	5.1	3.0	2.0
G	Comercio al por mayor y al por menor (incluye zonas francas), reparación de vehículos de motor y motocicletas	1.6	1.9	2.4	0.4	1.6	-19.7	-3.1	-46.0	-24.3	-6.5	19.6	-4.1	38.9	31.8	22.2	25.3	21.7	27.7	27.5	24.6	10.0	16.4	6.8	8.2	8.9	6.7	3.2	6.1	8.0	8.7
H	Transporte, almacenamiento y correo	8.5	5.2	6.6	10.2	11.9	-13.2	10.2	-31.5	-21.9	-8.5	18.9	-4.5	42.2	29.7	18.5	16.0	12.7	22.9	14.6	14.3	11.0	11.6	12.7	12.8	7.3	8.0	2.7	10.7	5.3	12.8
I	Hoteles y restaurantes	-2.0	-4.1	-4.4	-2.8	2.8	-61.7	-18.9	-85.0	-80.0	-65.0	29.1	-57.1	246.3	173.7	59.6	30.8	57.0	30.6	20.9	24.8	7.3	14.6	9.5	9.4	-1.2	11.5	14.7	13.8	6.2	11.6
J	Información y comunicación	-2.5	-4.6	-5.2	-1.8	1.5	0.5	5.6	-6.7	-4.2	6.7	5.4	-3.7	15.4	8.7	2.9	-1.3	1.2	0.1	0.7	-6.5	3.8	1.1	4.9	5.3	3.9	0.8	3.5	-2.5	0.3	2.1
K	Actividades financieras y de seguros	1.5	2.5	6.4	-0.2	-2.2	-7.5	-4.7	-12.5	-7.9	-5.1	9.1	2.3	9.6	13.6	10.9	4.6	5.1	7.3	1.5	4.6	6.9	11.8	7.2	7.6	1.7	3.3	5.3	4.8	3.1	0.1
L_M_N	Actividades inmobiliarias; profesionales, científicas y técnicas; administrativas y servicios de apoyo	5.7	4.9	3.2	7.2	7.4	-15.5	18.1	-36.7	-31.8	-9.9	14.6	-24.6	55.4	43.0	12.6	12.8	14.6	13.9	14.9	8.7	8.4	7.8	8.1	6.4	11.1	8.4	12.9	11.4	5.9	4.6
P	Enseñanza	6.4	6.5	7.3	3.9	7.7	-10.8	22.0	-37.7	-17.7	-9.9	-2.8	-27.0	12.1	13.2	6.0	-0.7	-2.5	-0.5	-0.2	0.4	10.6	11.5	9.4	12.7	8.6	5.7	7.6	7.0	2.7	5.8
Q	Servicios sociales y relacionados con la salud humana	10.6	9.7	10.0	13.1	9.6	15.2	12.1	10.8	18.3	19.2	1.7	2.2	4.3	6.7	-6.3	5.1	4.4	5.6	4.6	6.0	3.7	2.8	-2.8	3.7	11.4	3.5	1.4	2.6	8.3	0.8
R_S	Artes, entretenimiento y creatividad; otras actividades de servicio	-0.4	1.5	1.9	-4.0	-0.5	-44.0	-9.3	-72.3	-63.9	-30.0	34.4	-34.2	168.1	133.8	15.2	21.7	52.8	14.2	14.0	16.1	8.8	9.1	13.1	10.3	3.9	6.1	4.6	9.1	7.1	3.6
F	Producción para uso final propio																														
F	Construcción	3.7	6.6	7.1	0.0	-1.0	-46.8	-7.3	-88.7	-66.6	-62.5	38.3	-37.2	692.1	140.2	115.3	19.0	30.6	18.0	10.9	11.3	19.5	34.9	14.9	15.7	2.6	3.8	0.2	12.5	1.7	1.9
L	Actividades inmobiliarias	4.0	4.0	4.5	4.2	3.2	2.2	2.8	1.7	2.1	2.2	3.4	3.0	3.3	2.9	4.4	3.3	3.5	3.6	3.2	2.8	3.2	2.8	3.0	3.5	3.4	3.4	3.3	3.6	3.1	3.4
T	Actividades de los hogares en calidad de empleadores	21.9	17.1	24.1	25.1	21.1	-18.8	2.8	-22.6	-25.1	-28.4	-6.1	-22.9	-2.3	2.5	2.9	6.3	4.1	7.1	6.2	7.6	5.1	5.3	4.6	3.8	6.7	3.2	2.6	2.6	4.0	3.5
	Otra producción no de mercado (1)	6.5	6.3	6.7	7.3	6.0	8.7	9.3	8.5	8.0	9.0	9.7	8.6	11.5	11.4	7.9	4.4	6.2	3.6	5.4	2.8	4.6	3.5	4.3	3.9	6.0	3.1	3.3	4.9	2.2	2.4
	Valor Agregado Bruto, en valores básicos	4.0	3.5	4.1	3.1	5.2	-17.7	2.6	-36.5	-25.7	-13.5	17.9	-12.3	45.5	33.6	22.7	13.1	14.6	13.2	12.5	12.1	9.6	13.5	8.9	9.6	6.9	3.6	2.6	4.1	2.3	5.3
..	Más: Impuestos sobre la producción netos	-5.2	-6.0	-4.4	-5.5	-5.0	-34.7	-13.5	-65.6	-41.8	-20.6	26.8	-32.6	153.3	59.8	16.5	17.7	73.4	17.8	-23.5	21.0	-4.2	-20.5	3.5	35.3	-18.7	-0.1	28.1	-11.7	-9.1	-2.6
	PRODUCTO INTERNO BRUTO A PRECIOS DE COMPRADOR	3.7	3.2	3.8	2.8	4.8	-18.2	2.1	-37.4	-26.2	-13.7	18.1	-12.8	47.4	34.3	22.6	13.2	15.8	13.3	11.5	12.3	9.2	12.5	8.7	10.1	6.1	3.5	3.2	3.6	2.1	5.1

NOTA: A precios de comprador, con año de referencia 2018.

(1) Otra producción no de mercado incluye Gobierno general e Instituciones Sin Fines de Lucro que Sirven a los Hogares (ISFLSH).

.. Dato no aplicable al grupo o categoría.

(P) Cifras preliminares.

(E) Cifras estimadas.

CONTRALORÍA GENERAL DE LA REPÚBLICA

Instituto Nacional de Estadística y Censo

Cuadro 9. PRODUCTO INTERNO BRUTO A PRECIOS DE COMPRADOR EN LA REPÚBLICA, A PRECIOS CORRIENTES TOTAL Y PER CÁPITA Y SUS VARIACIONES PORCENTUALES: AÑOS 2018-24

Año	Producto Interno Bruto a precios de comprador		Variación porcentual anual	
	Total (En millones de balboas)	Per cápita (1) (En balboas)	PIB total	PIB per cápita
2018	67,316.5	16,186.6
2019	69,779.0	16,540.0	3.7	2.2
2020	57,059.8	13,336.4	-18.2	-19.4
2021	67,396.4	15,538.4	18.1	16.5
2022 (P)	76,276.1	17,353.6	13.2	11.7
2023 (E)	83,318.2	18,711.3	9.2	7.8
2024 (E)	86,260.4	19,128.5	3.5	2.2

(1) Con base en las estimaciones de la población total de la República, al 1 de julio de cada año, elaboradas con los resultados del Censo Nacional de Población del 2010.

... Información no disponible.

(P) Cifras preliminares.

(E) Cifras estimadas.